

HMB80

ハンマーナイフモア

パーツカタログ

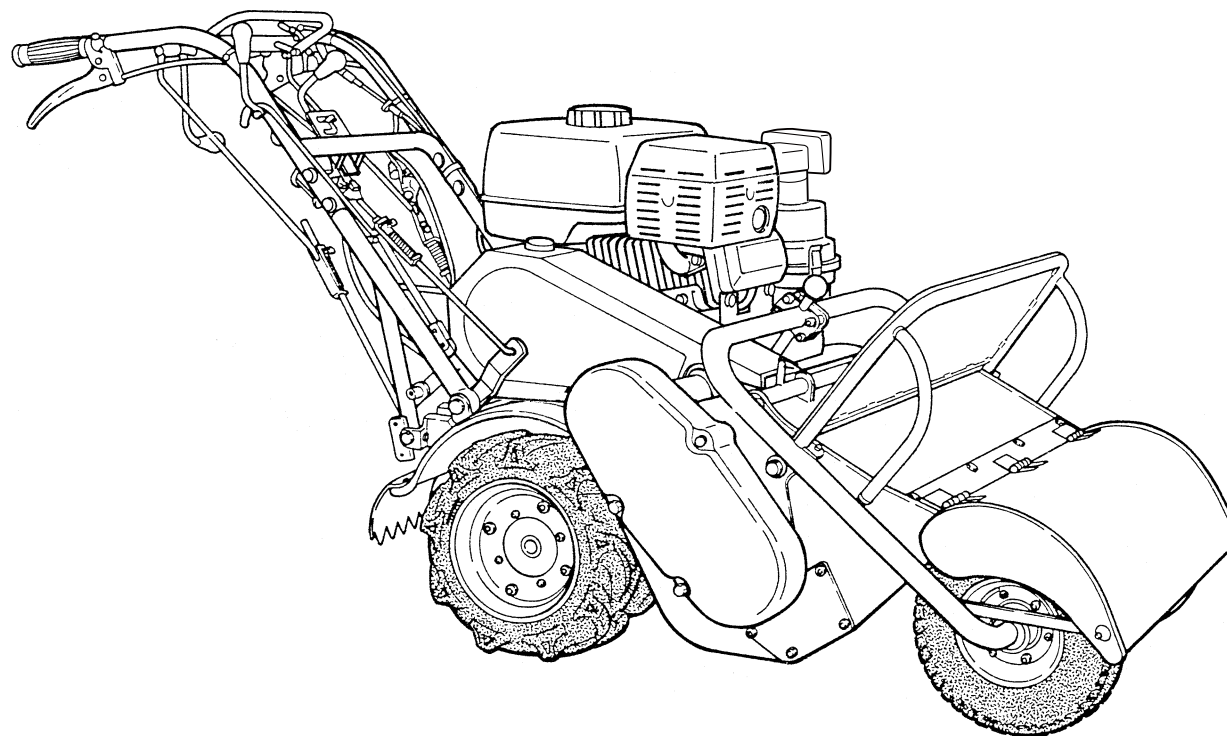

Serial No.25724-

BARONESS[®]
Quality on Demand

Ver.1.2

目 次

1. ミッション部 A-1	3-4
2. ミッション部 A-2	5-6
3. ミッション部 B	7-8
4. フレーム部	9-10
5. ハンドル部	11-12
6. チェンジ・ブレーキ部	13-14
7. テンション部	15-16
8. ナイフ部	17-18
9. エンジン部	19-20
10. 付属品部	21-22

ハンマーナイフモア

HMB80

パーツカタログ

(部品注文について)

部品注文の際は誤送の原因ともなりますので、必ずコード番号・部品名称でご注文ください。

(例)	コード番号	部品名称	数量
	K0200100002	10Sワッシャー	8

〈接続先がページをまたぐ場合の表記方法〉

(表記例と見方)

部品の接続先がページをまたいでしまう場合は、以下の記号で表記しています。

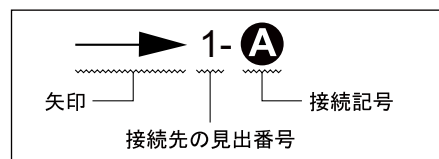

→ 1- **A** : 見出番号「1」のイラスト中にある **A** へ接続します

→ 2- **B** : 見出番号「2」のイラスト中にある **B** へ接続します

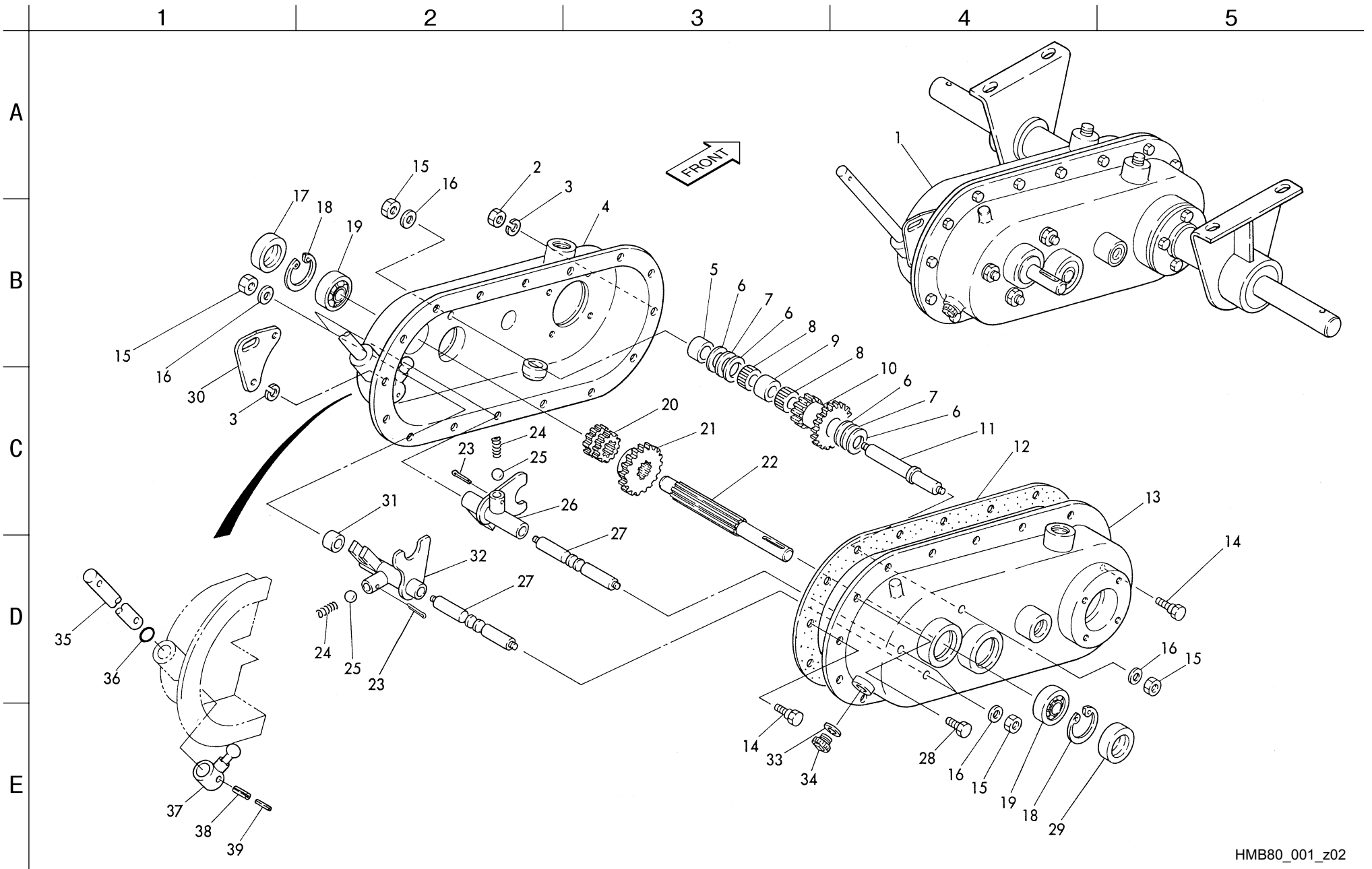

カタログ 番号	コード番号	部 品 名 称	個数	備 考	適合機番
1-1	HM80---0100ZG	ミッション ASSY	1		
1-2	K0100060002	6 ナット	14		
1-3	K0200060002	6S ワッシャー	16		
1-4	HM80---0102Z0	ミッションケース左	1		
1-5	K6212003470	13STKM カラ- 2214	1		
1-6	K5021013220	1NBS55 座金 1322	4		
1-7	K5051013220	1C5191P 座金 1322	2		
1-8	K0701317120	ニードル KT131712	2		
1-9	K6210000630	13 カラー 1714. 8	1		
1-10	HM80---0129A0	15 D 20 丁バックギヤ	1		
1-11	HM80---0128Z0	バック軸	1		
1-12	HM80---0103Z0	ミッションケースパッキン	1		
1-13	HM80---0101Z0	ミッションケース右	1		
1-14	K0071000041	ミッションケースロックボルト	2		
1-15	K0100080002	8 ナット	6		
1-16	K5012008182	2SPCC 座金 818	6		
1-17	K0890000020	栓 35	1		
1-18	K0402035001	ストップリング R35	2		
1-19	K0600062020	ベアリング 6202	2		
1-20	HM80---0105Z0	第 1 軸 15 丁ギヤ	1		
1-21	HM80---0106Z0	第 1 軸 24 丁ギヤ	1		
1-22	HM80---0104Z0	第 1 軸	1		
1-23	K0300025202	2. 5 割ピン 20	2		
1-24	K1000000021	1. 4 圧縮パネ 7. 816	2		
1-25	K1500800000	8 スチールボール	2		
1-26	HM80---0136C0	シフターフォーク A	1		
1-27	HM80---0135Z0	シフター軸	2		
1-28	K0010060152	6 調質ボルト 15	14		
1-29	K0851535080	オイルシール PJN15358	3		
1-30	HM80---0146Z0	ミッション取付板	1		
1-31	K6212003450	12STKM カラー 179	1		
1-32	HM80---0137C0	シフターフォーク B	1		
1-33	K4010217250	2 オイルシート 17. 525	1		
1-34	K1400000010-Y	油量栓 18	1		
1-35	HM80---0142A2	チェンジ軸	1		

カタログ 番号	コード番号	部 品 名 称	個数	備 考	適合機番
1-36	K0880012000	0 リング P12	1		
1-37	HM80---0141Z0	チェンジ切替レバー	1		
1-38	K0320050251	5 スプリングピン 25	1		
1-39	K0320030251	3 スプリングピン 25	1		

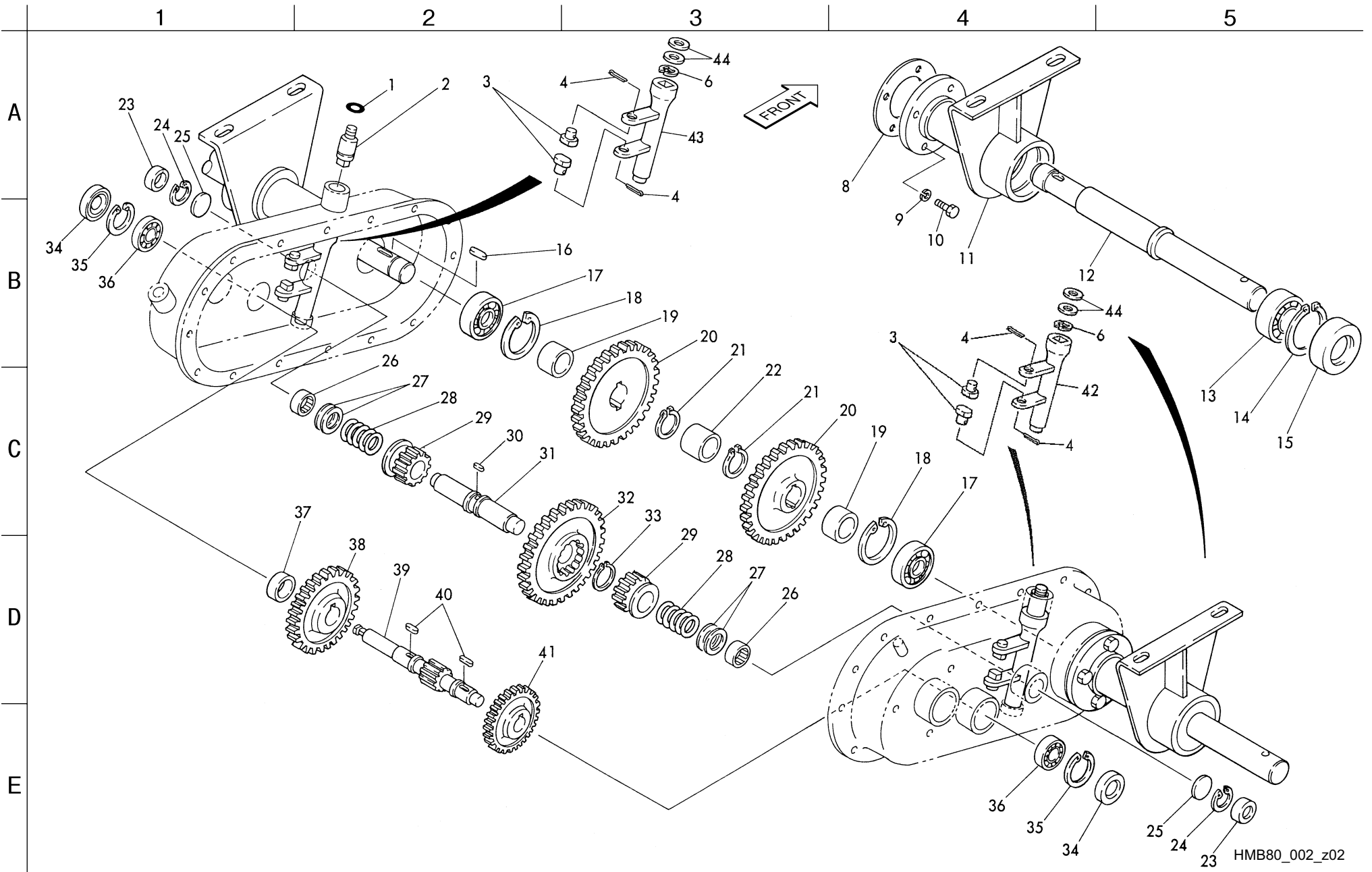

カタログ 番号	コード番号	部 品 名 称	個数	備 考	適合機番
2-1	K0880016000	0 リング P16	2		
2-2	K6301000030	操向シフターフォーク軸	2		
2-3	K6301000010	操向シフターフォーク駒	4		
2-4	K0300020202	2 割ピン 20	4		
2-5					
2-6	K0400012002	ストップリング E12	2		
2-7					
2-8	HM80---0122Z0	車軸メタルパッキン	2		
2-9	K0200080002	8S ワッシャー	8		
2-10	K0010080302	8 調質ボルト 30	8		
2-11	HM80---0123B0	車軸メタル	2		
2-12	HM80---0118A2	車軸	2		
2-13	K0600062050	ベアリング 6205	2		
2-14	K0402052001	ストップリング R52	2		
2-15	K0830000050	車軸オイルシール MHS3A	2		
2-16	K0500505140	5 両丸キー 514	4		
2-17	K0601062040	ベアリング 6204C3	2		
2-18	K0402047001	ストップリング R47	2		
2-19	K6212003480	20STKM カラー 3013	2		
2-20	HM80---0119A0	車軸 54 丁ギヤ	2		
2-21	K0401020001	ストップリング S20	2		
2-22	K6212003490	20STKM カラー 3025	1		
2-23	K0890000010	栓 22	2		
2-24	K0402022001	ストップリング R22	2		
2-25	K5100102200	1 キャップ 22	2		
2-26	K0730141200	ニードル TLA1412Z	2		
2-27	K5021014250	1NBS55 座金 1425	4		
2-28	K1000000648	2 圧縮バネ 2130	2		
2-29	HM80---0113A0	第 3 軸 15 丁ギヤ	2		
2-30	K0500404100	4 両丸キー 410	1		
2-31	HM80---0111A0	第 3 軸	1		
2-32	HM80---0112Z0	第 3 軸 51 丁ギヤ	1		
2-33	K0401018001	ストップリング S18	1		
2-34	K0851535080	オイルシール PJN15358	3		
2-35	K0402035001	ストップリング R35	4		

カタログ 番号	コード番号	部 品 名 称	個数	備 考	適合機番
2-36	K0600062020	ベアリング 6202	2		
2-37	K6212003500	17STKM カラー 25.411.3	1		
2-38	HM80---0108A0	第 2 軸 39 丁ギヤ	1		
2-39	HM80---0107A0	第 2 軸	1		
2-40	K0500505120	5 両丸キー 512.5	2		
2-41	HM80---0109Z0	第 2 軸 30 丁ギヤ	1		
2-42	HM80---0147Z0	操向シフター右	1		
2-43	HM80---0148Z0	操向シフター左	1		
2-44	K5011016222	1SPCC 座金 1622	4		

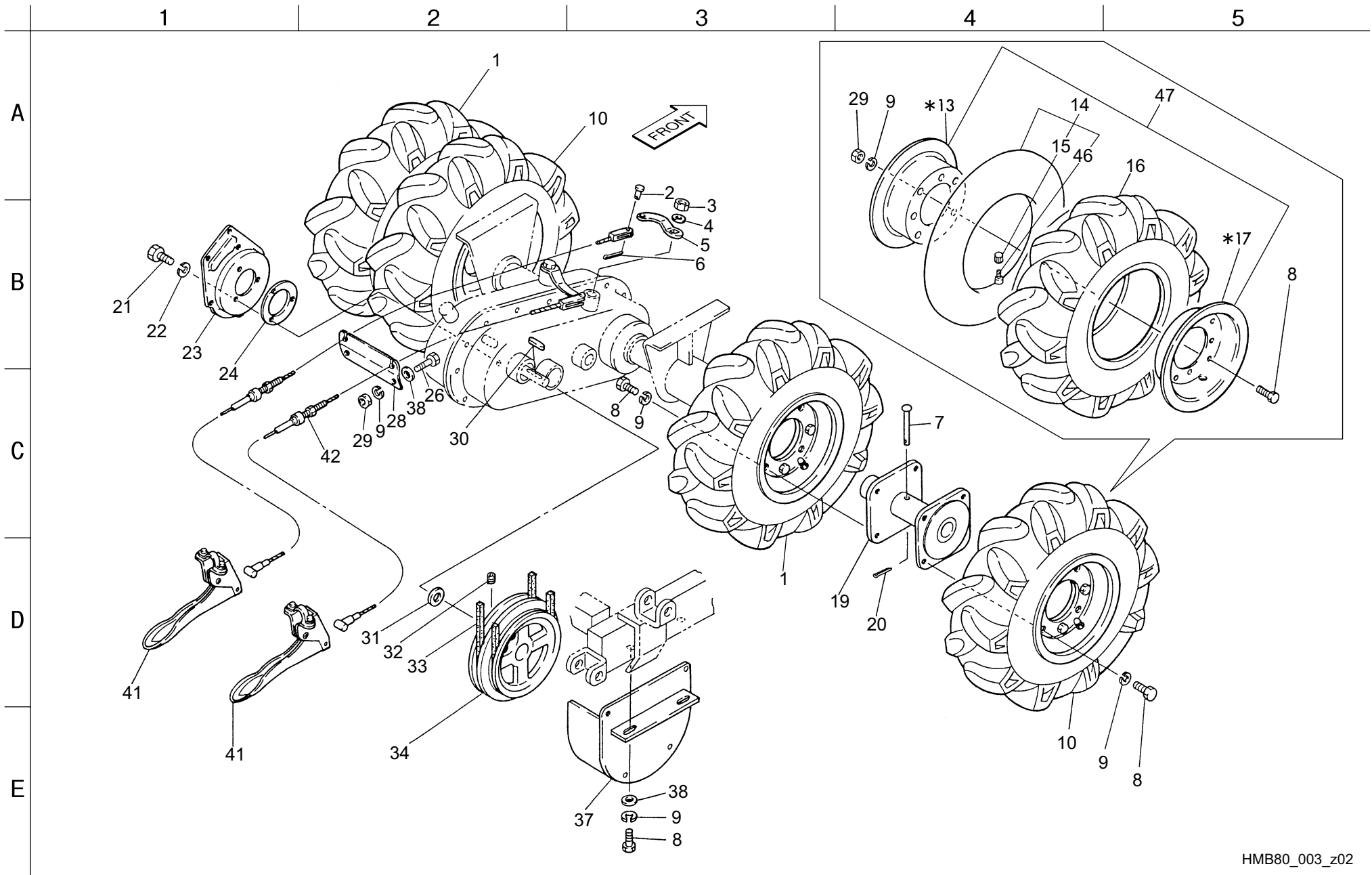

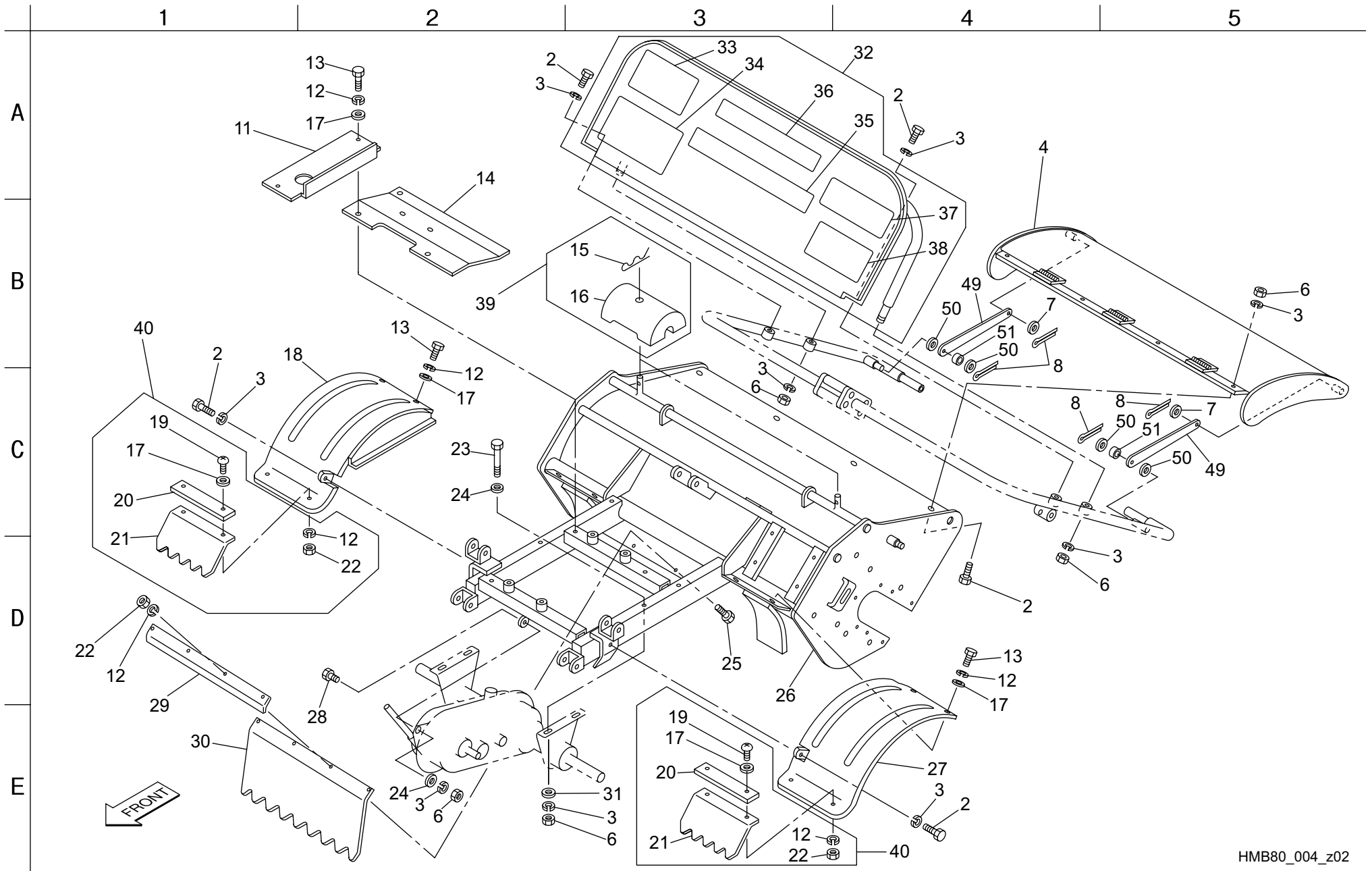

カタログ 番 号	コード番号	部 品 名 称	個数	備 考	適合機番
4-1					
4-2	K0000080152	8 ボルト 15	8		
4-3	K0200080002	8S ワッシャー	15		
4-4	HM80--0310BG	防護カバー	1		
4-5					
4-6	K0100080002	8 ナット	11		
4-7	K5012310172	2.3SPCC 座金 1017	2		
4-8	K0300025202	2.5 割ピン 20	4		
4-9					
4-10					
4-11	HMA80--0313AG	フレーム防塵板後	1		
4-12	K0200060002	6S ワッシャー	16		
4-13	K0000060102	6 ボルト 10	8		
4-14	HMA80--0312BG	フレーム防塵板前	1		
4-15	K0331000008	10 スナップピン	2	オプション	
4-16	K690800001D	ウエイト	2	オプション	
4-17	K5000060002	6 ワッシャー	12		
4-18	HMA80--0303AG	後車輪カバー左	1		
4-19	K0042060152	6+ 丸小ねじ 15	4	オプション	
4-20	K5270000392	エプロン押え金	2	オプション	
4-21	HM80--0304Z0	車輪カバーエプロン	2	オプション	
4-22	K0100060002	6 ナット	8		
4-23	K0000080802	8 ボルト 80	4		
4-24	K5000080002	8 ワッシャー	5		
4-25	K0000060152	6 ボルト 15	4		
4-26	HMA80--0301AG	フレーム	1		
4-27	HMA80--0302AG	後車輪カバー右	1		
4-28	K0000080202	8 ボルト 20	1		
4-29	HM80--0307Z2	防塵カバーエプロン押え金	1		
4-30	HM80--0306B0	防塵カバーエプロン	1		
4-31	K5073208202	3.2SPHC 座金 820	4		
4-32	HMA80--0315Z0	防護板 COMP	1		
4-33	K4205000460	ハンマーナイフ点検事項	1		
4-34	K4205000840	急傾斜地作業注意事項ラベル	1		
4-35	K4201000140	BARONESS マーク 45 白	1		

カタログ 番 号	コード番号	部 品 名 称	個数	備 考	適合機番
4-36	K4205000050	注意マーク	1		
4-37	K4205000360	ハンマーナイフモア危険マーク	1		
4-38	K4205000640	運転前の注意事項ラベル	1		
4-39	HMA80--1101Z0	ウエイト ASSY	2	オプション	
4-40	HMA80--1102Z0	車輪カバーエプロン ASSY	2	オプション	
4-41					
4-42					
4-43					
4-44					
4-45					
4-46					
4-47					
4-48					
4-49	HMA80--0316Z2	防護カバー補助板	2		
4-50	K5011010202	1SPCC 座金 1020	4		
4-51	HMA80--0317Z0	10 ゴム 186.5	2		

HMB80_004_z02

5. ハンドル部

HMB80

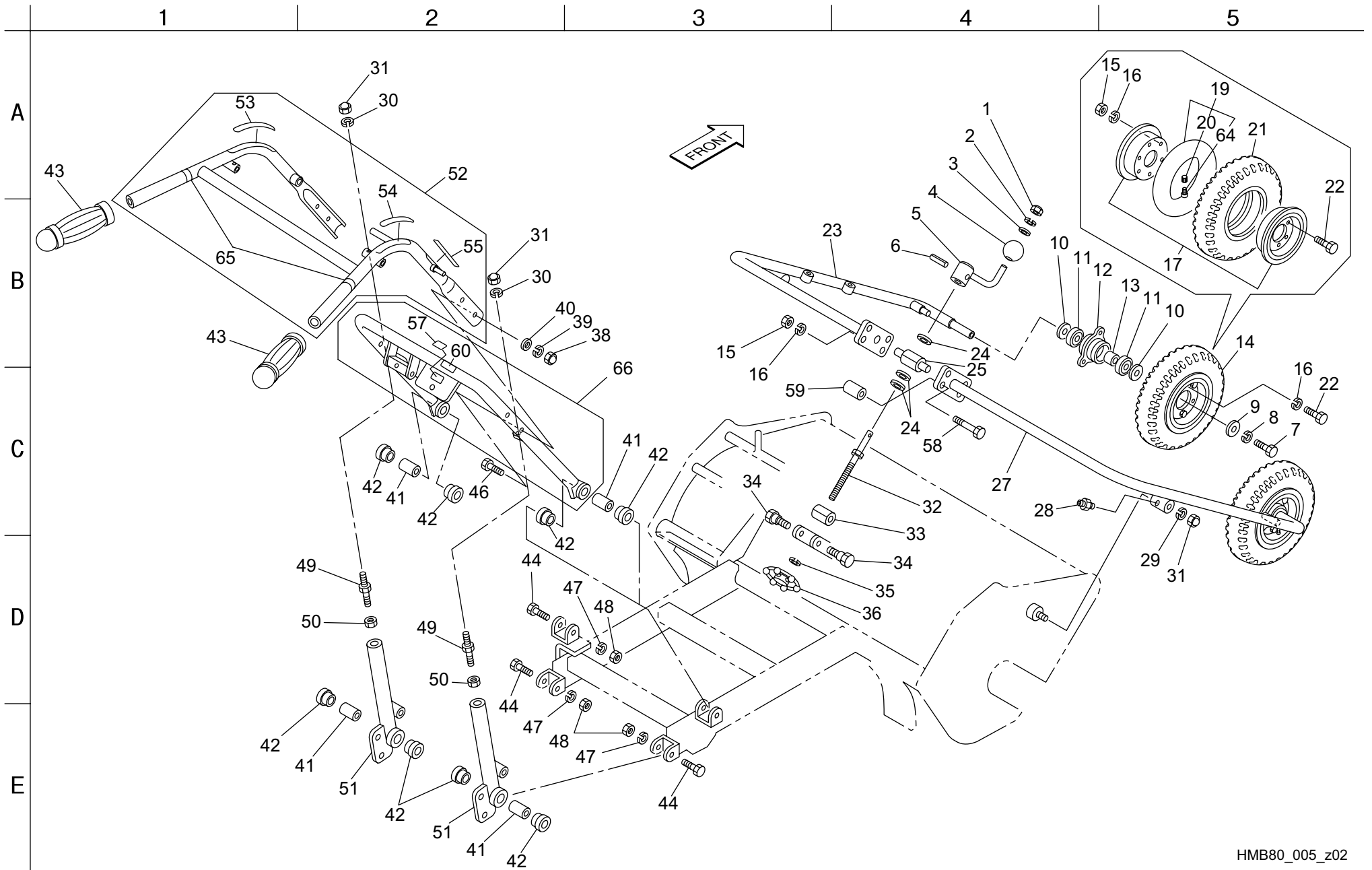

カタログ 番号	コード番号	部 品 名 称	個数	備 考	適合機番
5-1	K0100060002	6 ナット	1		
5-2	K0200060002	6S ワッシャー	1		
5-3	K5000060002	6 ワッシャー	1		
5-4	K1301000010	握り玉 35	1		
5-5	HM80---0418B2	刈高調節ハンドル	1		
5-6	K0320050281	5 スプリングピン 28	1		
5-7	K0000100252	10 ボルト 25	2		
5-8	K0200100002	10S ワッシャー	2		
5-9	K5073210352	3. 2SPHC 座金 1035	2		
5-10	K5011020472	1SPCC 座金 2047	4		
5-11	K0606062040	ベアリング 6204RS	4		
5-12	K2160000032	前輪取付座	2		
5-13	K6212000210	20. 2STKM カラー 25. 427	2		
5-14	K2030000190	タイヤ 3. 50-5ASSY	2		
5-15	K0100080002	8 ナット	10		
5-16	K0200080002	8S ワッシャー	16		
5-17	K209000100L-SET	ホイール 3. 00SP-5 (ホイール 1 本分) SET	2		
5-18					
5-19	K2091000130	チューブ 3. 50-5TR87S	2		
5-20	K2093000010	バルブキャップ	2		
5-21	K2031000010	タイヤ 3. 50-5UL4PR	2		
5-22	K0000080152	8 ボルト 15	12		
5-23	HMA80--0412ZG	前輪取付アーム左	1		
5-24	K5011016282	1SPCC 座金 1628	3		
5-25	HM80---0416Z2	刈高調節支点メタル	1		
5-26					
5-27	HMA80--0411ZG	前輪取付アーム右	1		
5-28	K1440000010	グリスニップル	2		
5-29	K5074514322	4. 5SPHC 座金 1432	2		
5-30	K0200140002	14S ワッシャー	2		
5-31	K0113140002	14 袋ナット 3P1. 5	4		
5-32	HM80---0419A2	刈高調節ネジ	1		
5-33	HM80---0421Z2	刈高調節支点ネジ付メタル	1		
5-34	K6082000092	14 段付ボルト	2		
5-35	K0200160002	16S ワッシャー	1		

カタログ 番号	コード番号	部 品 名 称	個数	備 考	適合機番
5-36	HM80---0423ZD	刈高調節ストッパーハンドル	1		
5-37					
5-38	K0116100000	10 ステンレス袋ナット	4		
5-39	K0200100002	10S ワッシャー	4		
5-40	K5000100002	10 ワッシャー	4		
5-41	K6211000062	12. 7SGP カラー 17. 331	4		
5-42	K4031000020	ハンドル用ゴム 32	8		
5-43	K1300000020	ハンドル握り 25. 4	2		
5-44	K0000120602	12 ボルト 60	3		
5-45					
5-46	K0000100452	10 ボルト 45	4		
5-47	K0200120002	12S ワッシャー	3		
5-48	K0100120002	12 ナット	3		
5-49	HM80---0406Z2	ハンドル調節ネジ	2		
5-50	K0105140002	14 ナット 3P1. 5	2		
5-51	HM80---0405ZL	ハンドル調節ステー	2		
5-52	HMA80--0424A0	ハンドル COMP	1		
5-53	K4203000200	低速主クラッチレバーマーク	1		
5-54	K4203000210	高速主クラッチレバーマーク	1		
5-55	K4203000180	刈刃主クラッチマーク	1		
5-56					
5-57	K4203000680	エンジンスイッチマーク	1		
5-58	K0003080552	8 ボルト 55	4		
5-59	K6212003382	8. 5STKM カラー 1434	4		
5-60	K4205001500	ハンドル調節注意マーク	1		
5-61					
5-62					
5-63					
5-64	K2092000020	バルブコア NO. 9000	2		
5-65	K4203000150	標示マーク	2		
5-66	HMA80--0427A0	下部ハンドル COMP	1		

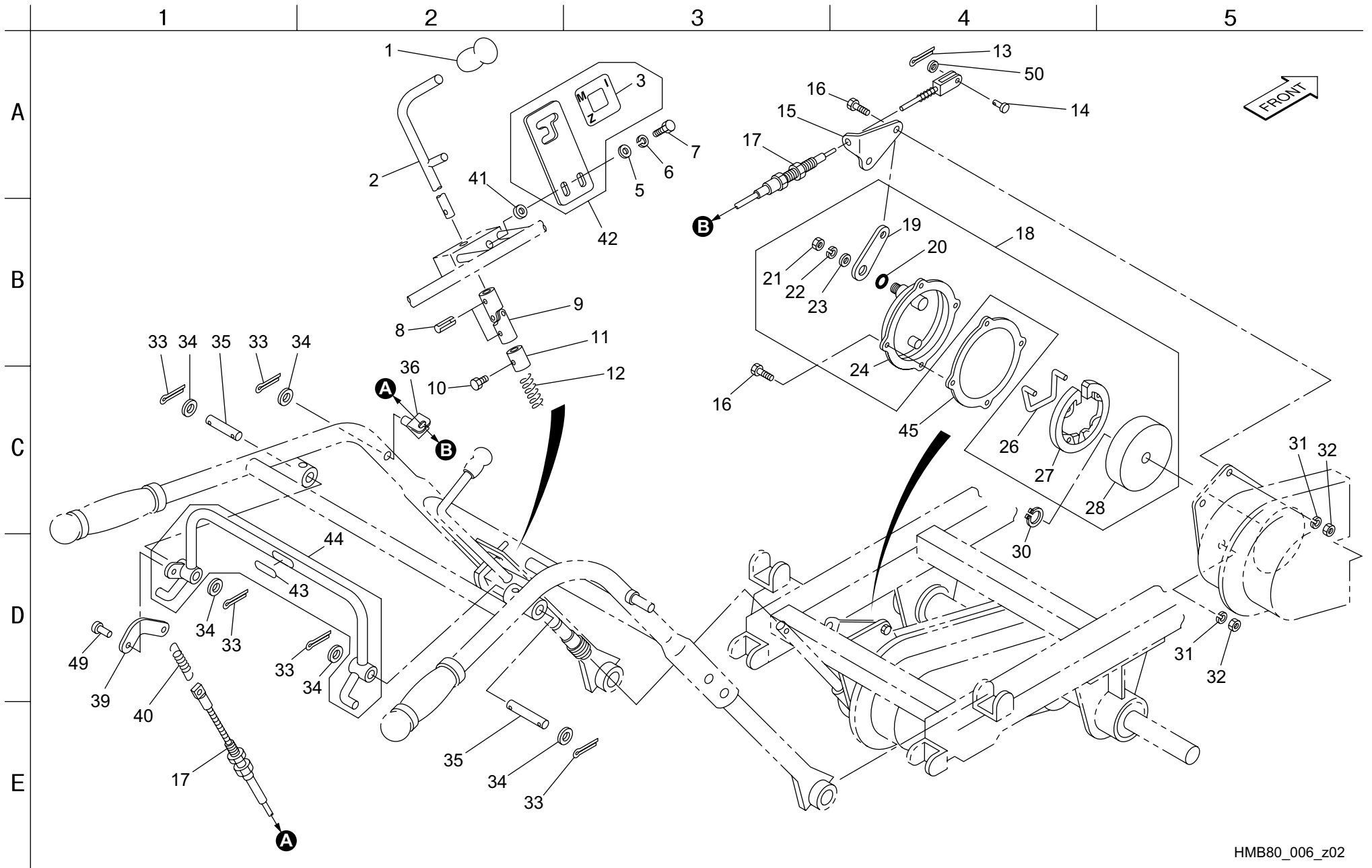

カタログ 番号	コード番号	部 品 名 称	個数	備 考	適合機番
6-1	K1300000030	11 握り黒 36	1		
6-2	HMA80--0502Z2	チェンジレバー	1		
6-3	HM80--0518Z0	主変速マーク	1		
6-4					
6-5	K5000080002	8 ワッシャー	2		
6-6	K0200080002	8S ワッシャー	2		
6-7	K0000080152	8 ボルト 15	2		
6-8	K0320050221	5 スプリングピン 22	2		
6-9	K1620000112	ジョイント NC12	1		
6-10	K0000080102	8 ボルト 10	1		
6-11	K6218000012	12 タップ付カラー 2220	1		
6-12	K1000000038	1.2 圧縮バネ 15.4105	1		
6-13	K0300020202	2 割ピン 20	1		
6-14	K6031060172	6 焼入平頭ピン 17	1		
6-15	K5271000102	ブレーキワイヤー案内金	1		
6-16	K0000060152	6 ボルト 15	6		
6-17	K1120086200	ブレーキワイヤー 862	1		
6-18	K1720000140	ブレーキ ASSY81	1		
6-19	W5666-3	ブレーキレバー	1		
6-20	K0885012000	0 リング S12	1		
6-21	K0100100002	10 ナット	1		
6-22	K0200100002	10S ワッシャー	1		
6-23	K5000100002	10 ワッシャー	1		
6-24	W5403-2	ブレーキフタ	1		
6-25					
6-26	W5087-6	シュー戻しバネ	1		
6-27	W5403-5	ブレーキシュー	2		
6-28	W5952-1	ブレーキドラム	1		
6-29					
6-30	K0401014001	ストップリング S14	1		
6-31	K0200060002	6S ワッシャー	6		
6-32	K0100060002	6 ナット	6		
6-33	K0300025202	2.5 割ピン 20	5		
6-34	K5011011182	1SPCC 座金 1118	5		
6-35	HMA80--0510Z2	ブレーキレバー軸	2		

カタログ 番号	コード番号	部 品 名 称	個数	備 考	適合機番
6-36	HMA80--0513A2	ブレーキワイヤー支点金	1		
6-37					
6-38					
6-39	K5131000032	ワイヤー接子	1		
6-40	K103000001D	2.9U フックバネ 1564.2	1		
6-41	K5073208202	3.2SPHC 座金 820	2		
6-42	HMA80--0519Z0	チェンジレバーガイド COMP	1		
6-43	K4203000440	ブレーキレバーマーク	1		
6-44	HMA80--0520B0	ブレーキレバー COMP	1		
6-45	K4019000010	ブレーキフタパッキン	1		
6-46					
6-47					
6-48					
6-49	K4500000062	4 丸リベット 10	1		
6-50	K5000060002	6 ワッシャー	1		

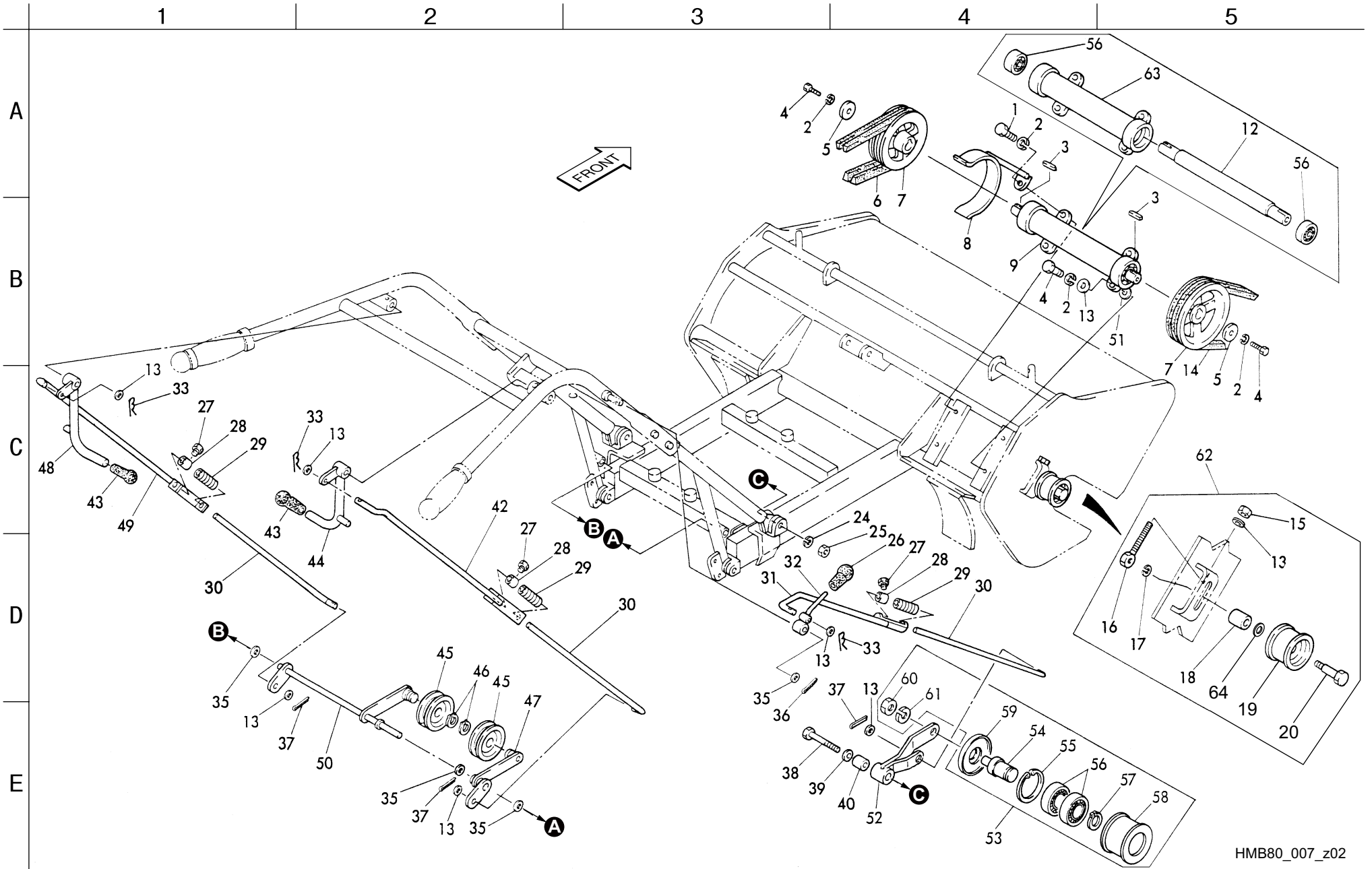

カタログ 番号	コード番号	部 品 名 称	個数	備 考	適合機番
7-1	K0000080252	8 ボルト 25	1		
7-2	K0200080002	8S ワッシャー	6		
7-3	K0500505310	5 両丸キー 531.5	2		
7-4	K0000080202	8 ボルト 20	5		
7-5	K5073208352	3. 2SPHC 座金 835	2		
7-6	K2346039000	V ベルト LB39AG-6A	2		
7-7	HM80---0620Z2	中間軸 V プーリー	2		
7-8	HMA80--0628Z2	中間軸 プーリーベルトストッパー	1		
7-9	HM80---0621Z0	中間軸 ASSY	1		
7-10					
7-11					
7-12	HM80---0622Z0	中間軸	1		
7-13	K5000080002	8 ワッシャー	10		
7-14	K2346037000	V ベルト LB37AG-6A	2		
7-15	K0100080002	8 ナット	1		
7-16	K7303000012	テンションプーリー調節ボルト	1		
7-17	K0200140002	14S ワッシャー	1		
7-18	K6212001672	16STKM カラー 2215.5	1		
7-19	K2480000060	テンションプーリー VFF5045	1		
7-20	K6083000132	6 角頭付テンションピン 56	1		
7-21					
7-22					
7-23					
7-24	K0200120002	12S ワッシャー	1		
7-25	K0100120002	12 ナット	1		
7-26	K1300000050	9 握り赤 35.5	1		
7-27	K0000080102	8 ボルト 10	3		
7-28	K6218000022	8.5 タップ付カラー 1915	3		
7-29	K1000000048	3.2 圧縮バネ 16.960	3		
7-30	K6171000362	テンションロッド	3		
7-31	HMA80--0614Z2	ナイフテンション調節ロッド	1		
7-32	HM80---0613A2	ナイフクラッチレバー	1		
7-33	K0330800008	8 スナップピン	3		
7-34					
7-35	K5011011182	1SPCC 座金 1118	6~7	調整用	

カタログ 番号	コード番号	部 品 名 称	個数	備 考	適合機番
7-36	K0300025202	2.5 割ピン 20	1		
7-37	K0300020202	2 割ピン 20	3		
7-38	K0003120902	12 ボルト 90	1		
7-39	K5073212252	3. 2SPHC 座金 1225	1		
7-40	K6210000620	12 カラー 1728	1		
7-41					
7-42	HMA80--0604Z2	テンション調節ロッド高速用	1		
7-43	K1300000040	9 握り黒 35.5	2		
7-44	HM80---0602Z2	高速クラッチレバー	1		
7-45	K2470180600	テンションプーリー 1860	2		
7-46	K0401017001	ストップリング S17	2		
7-47	HMA80--0611A2	テンションレバー	1		
7-48	HM80---0603Z2	低速クラッチレバー	1		
7-49	HMA80--0605Z2	テンション調節ロッド低速用	1		
7-50	HMA80--0609A2	テンションプーリーレバー低速用	1		
7-51	K5060209160	0. 29SPTE 座金 916	2	調整用	
7-52	HMA80--0630B2	ナイフテンションレバー	1		
7-53	K8030000020	テンションプーリー ASSY4155	1		
7-54	K6123000032	テンションピン W	1		
7-55	K0402047001	ストップリング R47	1		
7-56	K0612062040	ベアリング 62042RD	4		
7-57	K0401020001	ストップリング S20	1		
7-58	K2471410552	テンションプーリー 4155	1		
7-59	K5090000172	テンションカバー 1561	1		
7-60	K0106100002	10 ナット P1	1		
7-61	K0200100002	10S ワッシャー	1		
7-62	HMA80--0631Z0	ダブルテンション ASSY	1		
7-63	HM80---0630Z0	中間軸メタル COMP	1		
7-64	K5011015282	1SPCC 座金 1528	1		

HMB80_007_z02

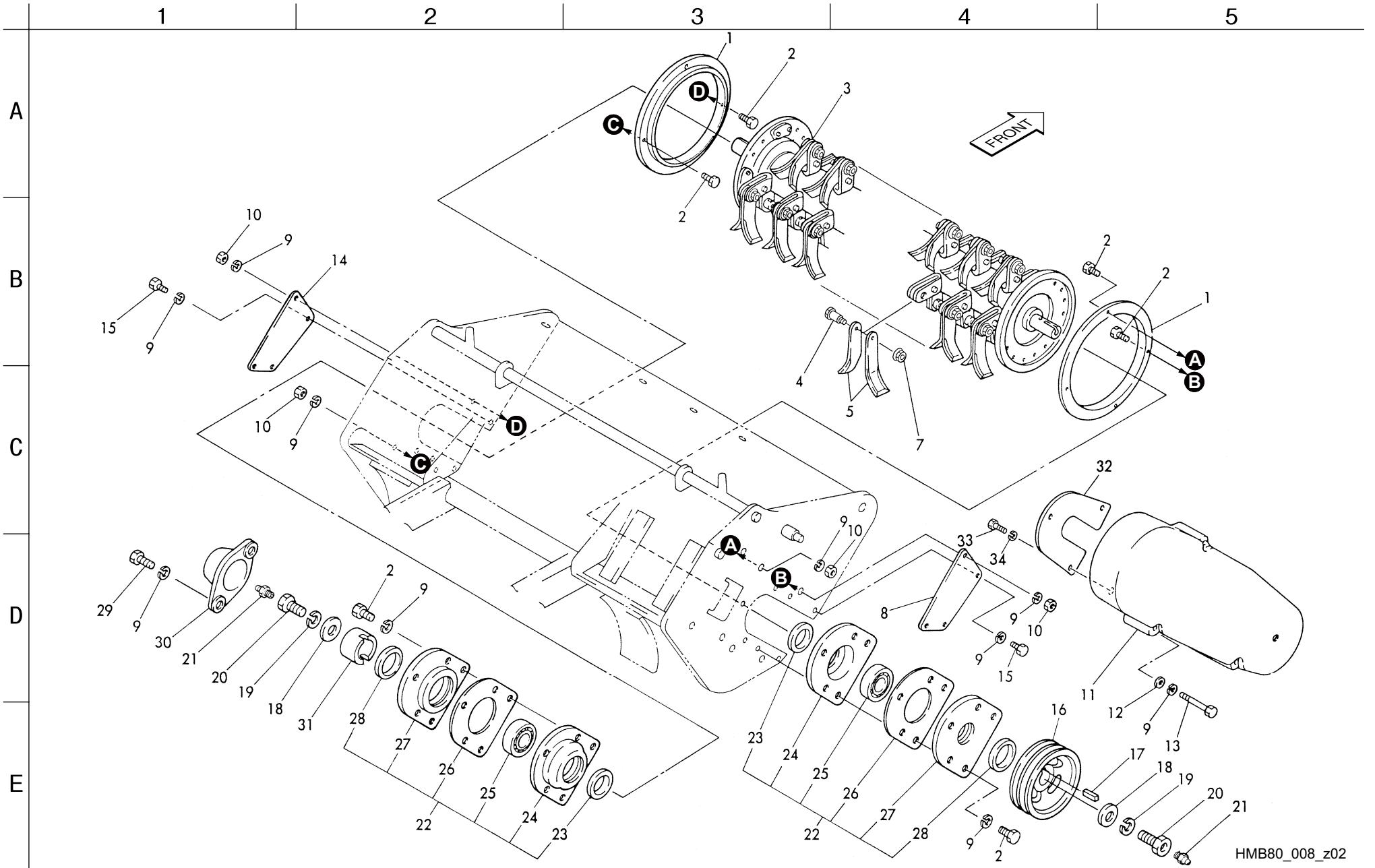

カタログ番号	コード番号	部品名称	個数	備考	適合機番
8-1	HM80---0714Z2	ナイフ草マキ付防止板	2		
8-2	K0000080202	8 ボルト 20	16		
8-3	K811008003R	ナイフ軸 ASSY 800	1		
8-4	K6083000088	10 取付ピン 22	36		
8-5	K252000009B	ハンマーナイフ 4. 585	72		
8-6					
8-7	K0143080002	8 さらばね付きナット	36		
8-8	HM80---0709ZG	側板ツギ板右	1		
8-9	K0200080002	8S ワッシャー	25		
8-10	K0100080002	8 ナット	8		
8-11	HMA80--0717AG	ナイフ軸カバー	1		
8-12	K5000080002	8 ワッシャー	3		
8-13	K0000080802	8 ボルト 80	3		
8-14	HM80---0710ZG	側板ツギ板左	1		
8-15	K0000080102	8 ボルト 10	4		
8-16	HM80---0701ZD	ナイフ軸V プーリー	1		
8-17	K0500505310	5 両丸キー 531. 5	1		
8-18	K5074510422	4. 5SPHC 座金 1042	2		
8-19	K0200100002	10S ワッシャー	2		
8-20	HMA80--0703Z2	ナイフ軸プーリー締付ボルト	2		
8-21	K1440000010	グリスニップル	2		
8-22	HM80---0704Z0	ナイフ軸メタル ASSY	2		
8-23	K4004360480	4. 5 フェルト 3648	2		
8-24	K6903000112	ナイフ軸メタル	2		
8-25	K0601063050	ベアリング 6305C3	2		
8-26	K4011000280	ナイフ軸メタル用パッキン	2		
8-27	K6903000122	ナイフ軸メタルフタ	2		
8-28	K4004440560	4. 5 フェルト 4456	2		
8-29	K0000080302	8 ボルト 30	2		
8-30	K6902000032	ニップルカバー	1		
8-31	HM80---0708Z2	ナイフ軸カバーリング	1		
8-32	HMA80--0718ZG	ナイフ軸カバー後	1		
8-33	K0000060152	6 ボルト 15	3		
8-34	K0200060002	6S ワッシャー	3		
8-35					

カタログ番号	コード番号	部品名称	個数	備考	適合機番
8-36					
8-37					
8-38					
8-39					

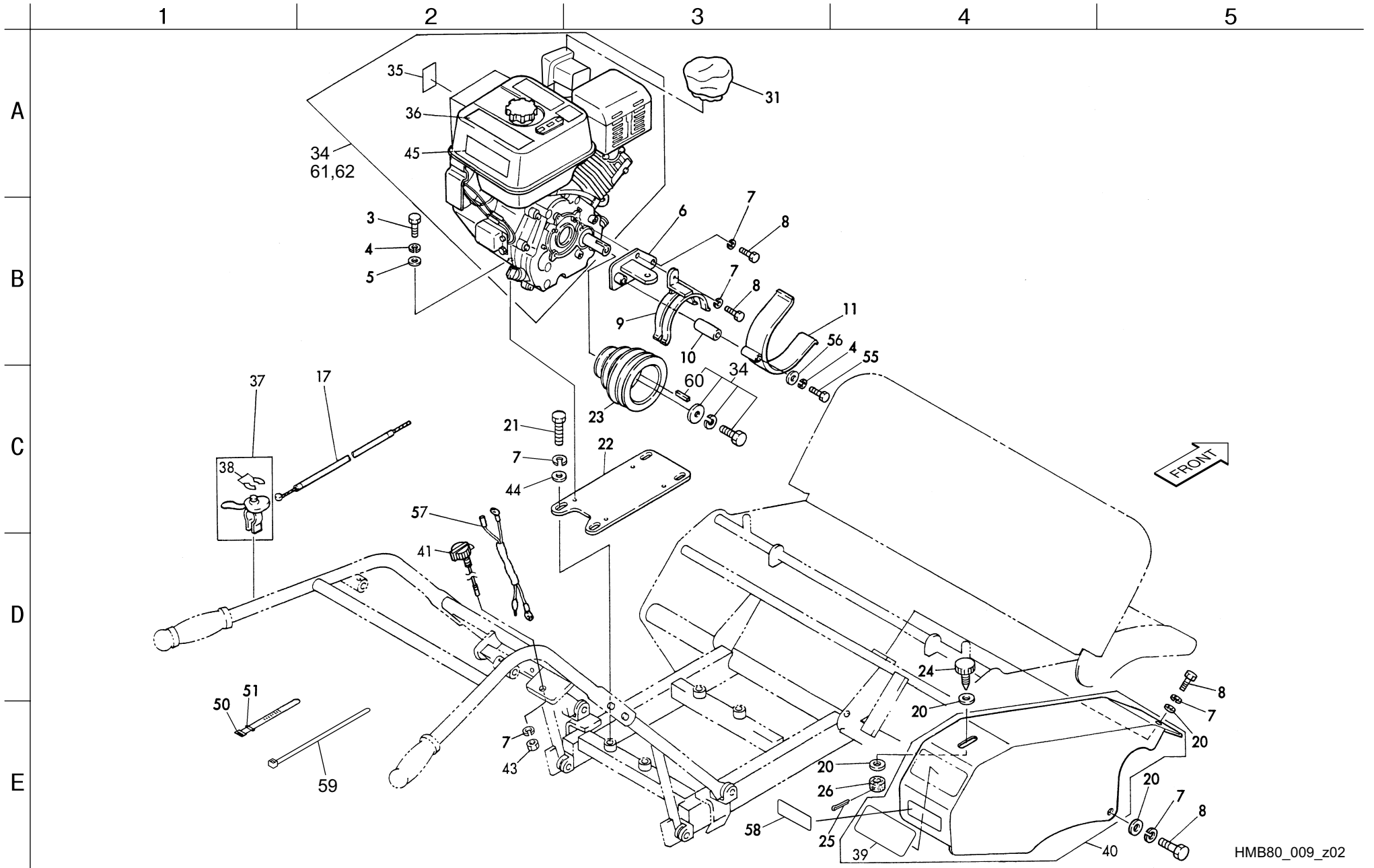

カタログ 番号	コード番号	部 品 名 称	個数	備 考	適合機番
9-1					
9-2					
9-3	K0000100352	10 ボルト 35	4		
9-4	K0200100002	10S ワッシャー	5		
9-5	K5000100002	10 ワッシャー	4		
9-6	HMA80--0804A2	ベルトストッパー取付板	1		
9-7	K0200080002	8S ワッシャー	10		
9-8	K0000080152	8 ボルト 15	5		
9-9	HM80---0805A2	エンジン用ベルトストッパー	1		
9-10	K6212001012	10. 2STKM カラー 1651	1		
9-11	HM80---0806A2	エンジン用ベルトストッパー大	1		
9-12					
9-13					
9-14					
9-15					
9-16					
9-17	K1110164000	スロットルワイヤー 1640	1		
9-18					
9-19					
9-20	K5000080002	8 ワッシャー	4		
9-21	K0000080252	8 ボルト 25	4		
9-22	HMA80--0807ZG	エンジンベース	1		
9-23	HM80---0803Z2	エンジンプーリー	1		
9-24	K1320000020	8 孔付ツマミ 4225	1		
9-25	K0300020202	2 割ピン 20	1		
9-26	K4031000030	15 防振ゴム 7. 515	1		
9-27					
9-28					
9-29					
9-30					
9-31	K4110000010	クリーナーカバー小	1		
9-32					
9-33					
9-34	K9270000290	マーク付三菱 GB300PN	1		
9-35	K4205000540	指示プレート	1		

カタログ 番号	コード番号	部 品 名 称	個数	備 考	適合機番
9-36	K4205000730	エンジン注意プレート小	1		
9-37	K9230000050	スロットルレバー COMP	1		
9-38	K4203000170	スロットルレバーマーク	1		
9-39	K4205000670	ベルト回転物注意マーク	1		
9-40	HMA80--0819Z0	ベルトカバー COMP	1		
9-41	K3662000050	エンジンスイッチ	1		
9-42					
9-43	K0100080002	8 ナット	1		
9-44	K5073208202	3. 2SPHC 座金 820	4		
9-45	K4205001000	火災危険ラベル	1		
9-46					
9-47					
9-48					
9-49					
9-50	K4241000010	ナイロンバンド 140	3		
9-51	K4241000070	ウレタンチューブ 7	3		
9-52					
9-53					
9-54					
9-55	K0003101102	10 ボルト 110	1		
9-56	K5073210242	3. 2SPHC 座金 1024	1		
9-57	K3620000940	スイッチ配線	1		
9-58	HMB80--0826A0	ベルト表示ラベル	1		
9-59	K4241000040	コンベックス TRCV-200W	1		
9-60	W405B07*045	キー	1		
9-61	KA01032AA002	クリーナーエレメント	1		
9-62	K3740050010	NGK プラグ BP5ES	1		

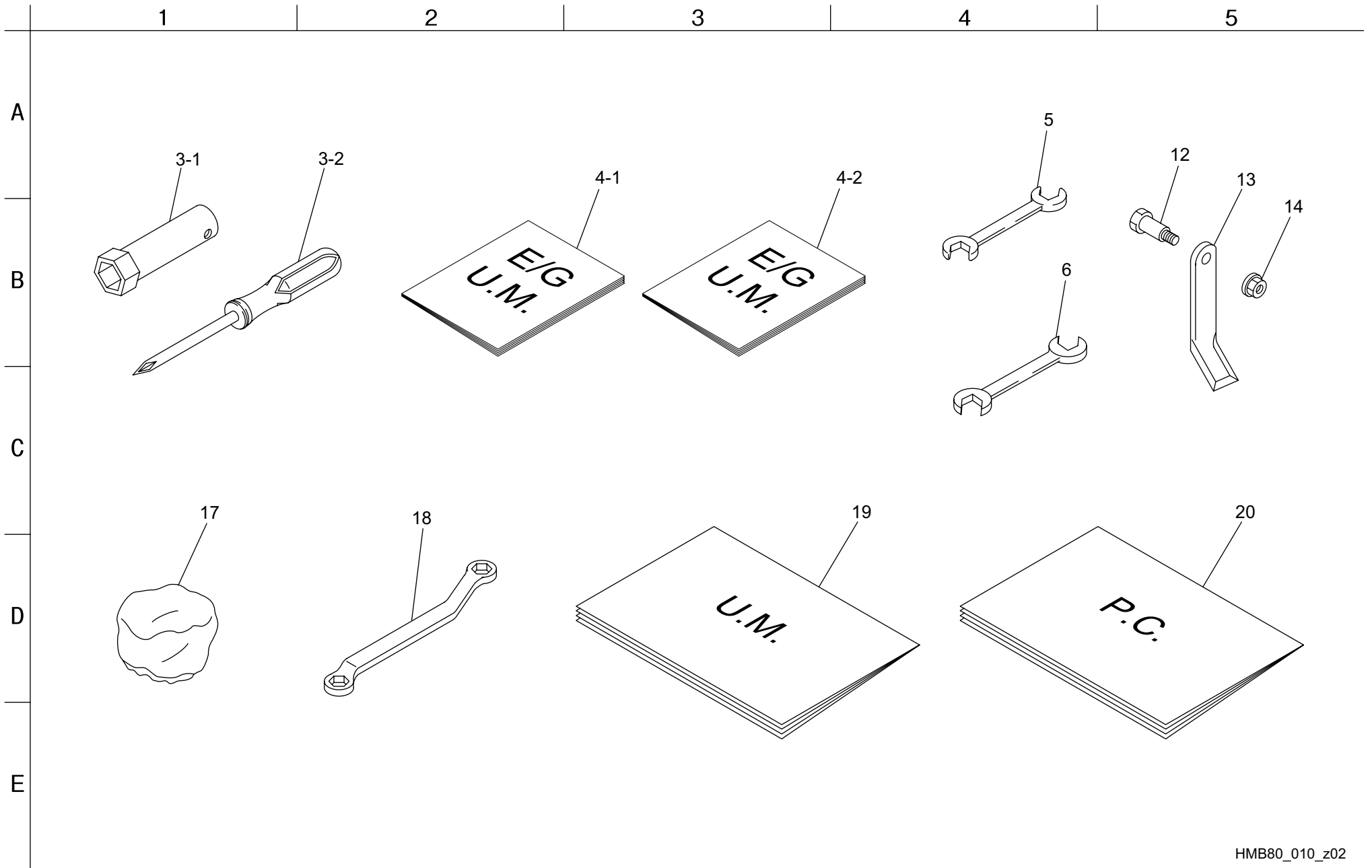

カタログ 番号	コード番号	部 品 名 称	個数	備 考	適合機番
10-1					
10-2					
10-3-1	KN12004EA	ボックススパナ	1		
10-3-2	KN13001AA	スクリュードライバー	1		
10-4-1	KN52038AA	GB シリーズ取扱説明書	1		
10-4-2	KN56011AA	三菱メイキエンジン取扱説明書(排ガス規制)	1		
10-5	K4810100122	スパナ 10 × 12	1		
10-6	K4810130172	スパナ 13 × 17	1		
10-7					
10-8					
10-9					
10-10					
10-11					
10-12	K6083000088	10 取付ピン 22	1		
10-13	K252000009B	ハンマーナイフ 4.585	2		
10-14	K0143080002	8 さらばね付きナット	1		
10-15					
10-16					
10-17	K4110000010	クリーナーカバー小	1		
10-18	K4819130170	メガネレンチ 13 × 17	1		
10-19	750103-99-A	HMB80 取扱説明書	1		
10-20	750103-99-B	HMB80 パーツカタログ	1		

カタログ 番号	コード番号	部 品 名 称	個数	備 考	適合機番

BARONESS[®]

Quality on Demand



株式会社 共栄社

〒442-8530
愛知県豊川市美幸町1-26

TEL (0533) 84 - 1221
FAX (0533) 84 - 1220