

LM2700

フロント5連リールモア

パーツカタログ

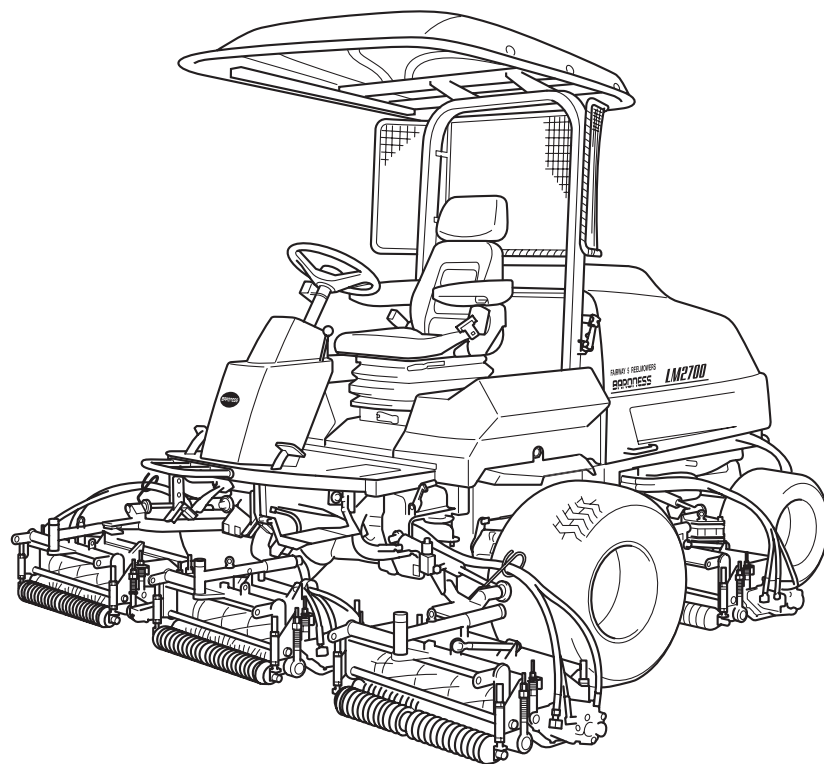

Serial No.10433-

BARONESS
Quality on Demand

Ver.2.2

ごあいさつ

このたびは、パロネス製品をお買上げいただきまして、誠にありがとうございます。
ご購入いただいた製品は十分な試運転、検査を重ねた上で出荷しておりますが、機械が本来の性能を発揮するためには、取扱方法や作業前後の点検・調整・給油等の日常の管理が大きく影響します。
いつまでも優れた性能を発揮させ、安全な作業をしていただきますようお願いいたします。

ご注意

(本機お問合せについて)

型式が順次変更になっている場合がありますので、機械の型式と製造番号をあわせてご通知くださるようお願いいたします。

なお、本書記載事項は予告なしに変更することがあります。

部品交換を行う場合は、必ず「BARONESS純正部品」または「弊社指定部品」を使用してください。
純正部品以外の部品を使用して生じた不具合については責任を負いかねます。

(部品注文について)

部品注文の際は誤送の原因ともなりますので、必ずコード番号・部品名称でご注文ください。

例	コード番号	部品名称	個数
	LM2700-0620AD	ステップ	1

目次

パーツカタログ.....	2	126. 26インチ モア部A.....	59
101. 26インチ フレーム部A.....	3	127. 22インチ モア部A.....	61
102. 22インチ フレーム部A.....	5	128. 26インチ モア部B.....	63
103. フレーム部B.....	7	129. 22インチ モア部B.....	65
104. カバー部.....	9	130. 26インチ ローラーAss'y部.....	67
105. 前輪部.....	11	131. 22インチ ローラーAss'y部.....	69
106. 後輪部.....	13	132. 付属品部.....	71
107. ペダル部A.....	15	133. 26インチ 集草箱部(オプション).....	73
108. ペダル部B.....	17	134. 22インチ 集草箱部(オプション).....	75
109. エンジン部A.....	19	135. 26インチ グルーマAss'y部 #1、#3、#5モア用(オプション).....	77
110. エンジン部B.....	21	136. 22インチ グルーマAss'y部 #1、#3、#5モア用(オプション).....	79
111. 26インチ エンジン部C.....	25	137. 26インチ グルーマAss'y部 #2、#4モア用(オプション).....	81
112. 22インチ エンジン部C.....	27	138. 22インチ グルーマAss'y部 #2、#4モア用(オプション).....	83
113. エンジン部D.....	29	139. 26インチ スクレーパ部(オプション).....	85
114. 油圧部A.....	31	140. 22インチ スクレーパ部(オプション).....	87
115. 油圧部B.....	35	141. 26インチ CRブラシ部(オプション).....	89
116. 油圧部C.....	37	142. 22インチ CRブラシ部(オプション).....	91
117. 油圧部D.....	39	143. ライト部(オプション).....	93
118. 油圧部E.....	41		
119. 油圧部F.....	43		
120. 油圧部G.....	45		
121. 油圧部H.....	49		
122. 26インチ リフトアーム前部.....	51		
123. 22インチ リフトアーム前部.....	53		
124. 26インチ リフトアーム後部.....	55		
125. 22インチ リフトアーム後部.....	57		

101. 26 インチ フレーム部 A

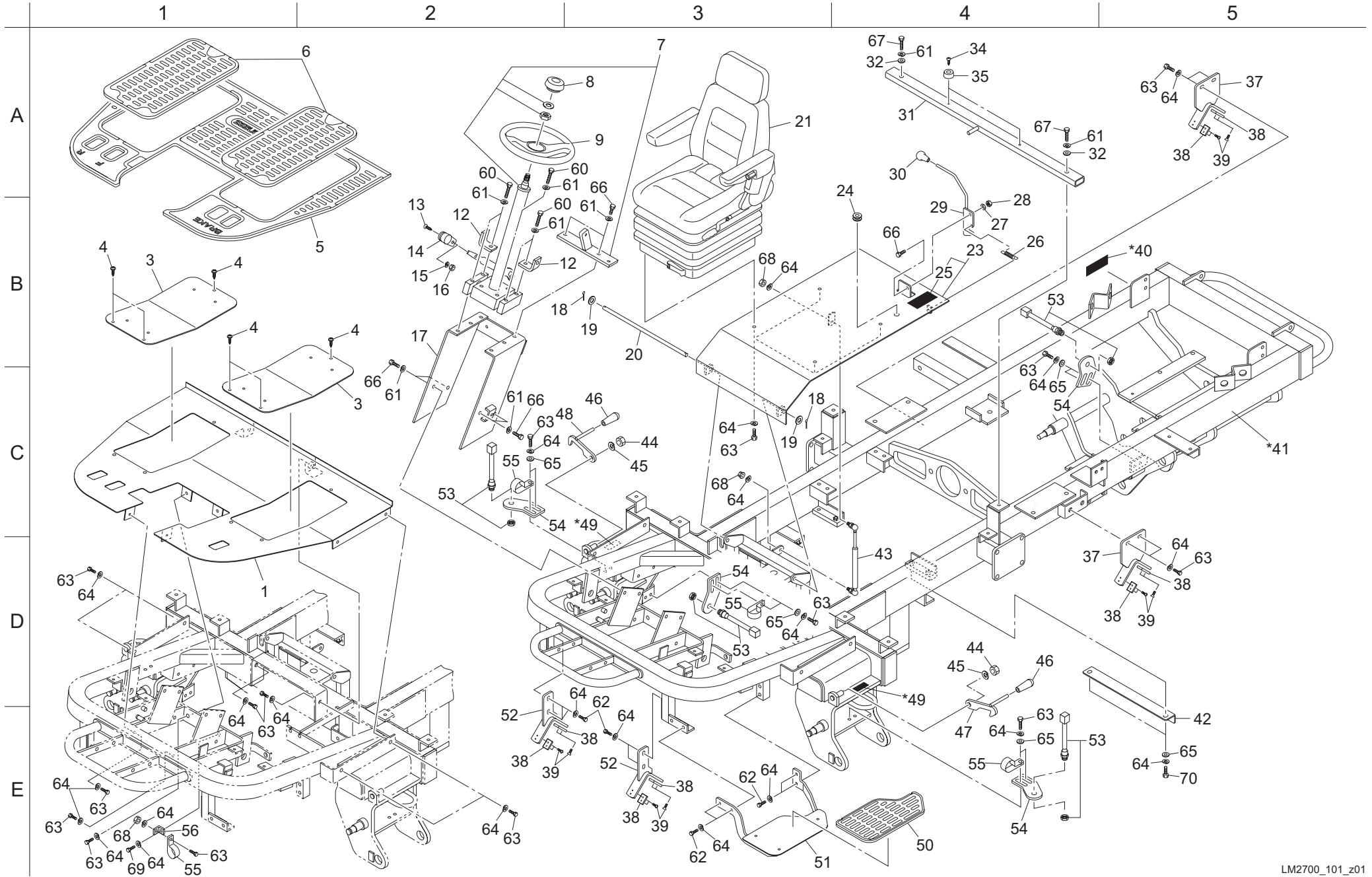

カタログ 番号	コード番号	部 品 名 称	個 数	備 考	適合機番
101-1	LM2700-0620AD	ステップ	1		
101-2					
101-3	LM2700-0621ZD	ステップカバー	2		
101-4	K0062080122	8 六角穴付ボタネボルト 12	6		
101-5	LM2700-0628Z0	ステップゴム大	1		
101-6	LM2700-0629Z0	ステップゴム小	2		
101-7	K1730000060	チルト式ステアリングコラム	1		
101-8	K1310000130	ゴムキャップ	1		
101-9	K1710000100	ステアリングホイール V027220-0101A	1		
101-10					
101-11					
101-12	LM2700-0931ZD	フロントカバー取付金	2		
101-13	K0042050082	5+ 丸小ねじ 8	1		
101-14	K1301000150	スロットルレバー握り	1		
101-15	K0200050002	5S ワッシャー	1		
101-16	K0100050002	5 ナット	1		
101-17	LM2700-0602ZD	ハンドル取付金	1		
101-18	K0300025202	2.5 割ピン 20	2		
101-19	K5000120002	12 ワッシャー	2		
101-20	LM2700-0609Z2	12 両孔付軸 333	1		
101-21	K1700000250	サドル DS85H/90	1		
101-22					
101-23	LM2700-3602Z0	シート取付金 COMP	1		
101-24	K0900300240	膜付グロメット C30SG24A	1		
101-25	K4205001580	はさまれ注意ラベル	1		
101-26	K1030000098	1.6U フックバネ 1266.8	1		
101-27	K5000100002	10 ワッシャー	1		
101-28	K0144100002	10U ナット	1		
101-29	LM2700-0607ZD	レバー	1		
101-30	K1300000040	9 握り黒 35.5	1		
101-31	LM2700-0608ZD	シート受金	1		
101-32	K5073210352	3.2SPHC 座金 1035	2		
101-33					
101-34	K0042050152	5+ 丸小ねじ 15	2		
101-35	K4039000130	ゴム足 TK-3220	2		

カタログ 番号	コード番号	部 品 名 称	個 数	備 考	適合機番
101-36					
101-37	LM2700-0614AD	モアストッパー	2		
101-38	LM526A-0107Z0	当て板	8		
101-39	K0041060122	6+ さら小ねじ 12	16		
101-40	K4205001540	高温部注意ラベル	1		
101-41	LM2700-3601Z0	フレーム COMP	1	※41には40.49が含まれます	
101-42	LM2700-0610ZD	ステー	1		
101-43	K3381000010	ガススプリング C25	1		
101-44	K0145140002	14U ナット P1.5	2		
101-45	K0210140002	14 さらばね L	2		
101-46	K1300000110	9 握り黄 22	2		
101-47	LM526--0619AD	#5 ロックレバー	1		
101-48	LM526--0618AD	#4 ロックレバー	1		
101-49	K4205000750	アームロックラベル	2		
101-50	LM2700-0630Z0	昇降ステップゴム	1		
101-51	LM2700-0619ZD	ステップ	1		
101-52	LM2700-0615ZD	モアストッパー	2		
101-53	LM2700-0557Z0	近接センサー E2E-X5E	4		
101-54	LM2700-0625ZD	スイッチ取付板	4		
101-55	K4270050080	50 ハーネスクリップ M8	4		
101-56	LM2700-0571ZD	取付金	1		
101-57					
101-58					
101-59					
101-60	K0000100502	10 ボルト 50	8		
101-61	K0200100002	10S ワッシャー	16		
101-62	K0000080152	8 ボルト 15	8		
101-63	K0000080202	8 ボルト 20	28		
101-64	K0200080002	8S ワッシャー	39		
101-65	K5000080002	8 ワッシャー	10		
101-66	K0000100202	10 ボルト 20	7		
101-67	K0000100402	10 ボルト 40	2		
101-68	K0100080002	8 ナット	3		
101-69	K0000080252	8 ボルト 25	1		
101-70	K0000080302	8 ボルト 30	2		

102. 22 インチ フレーム部 A

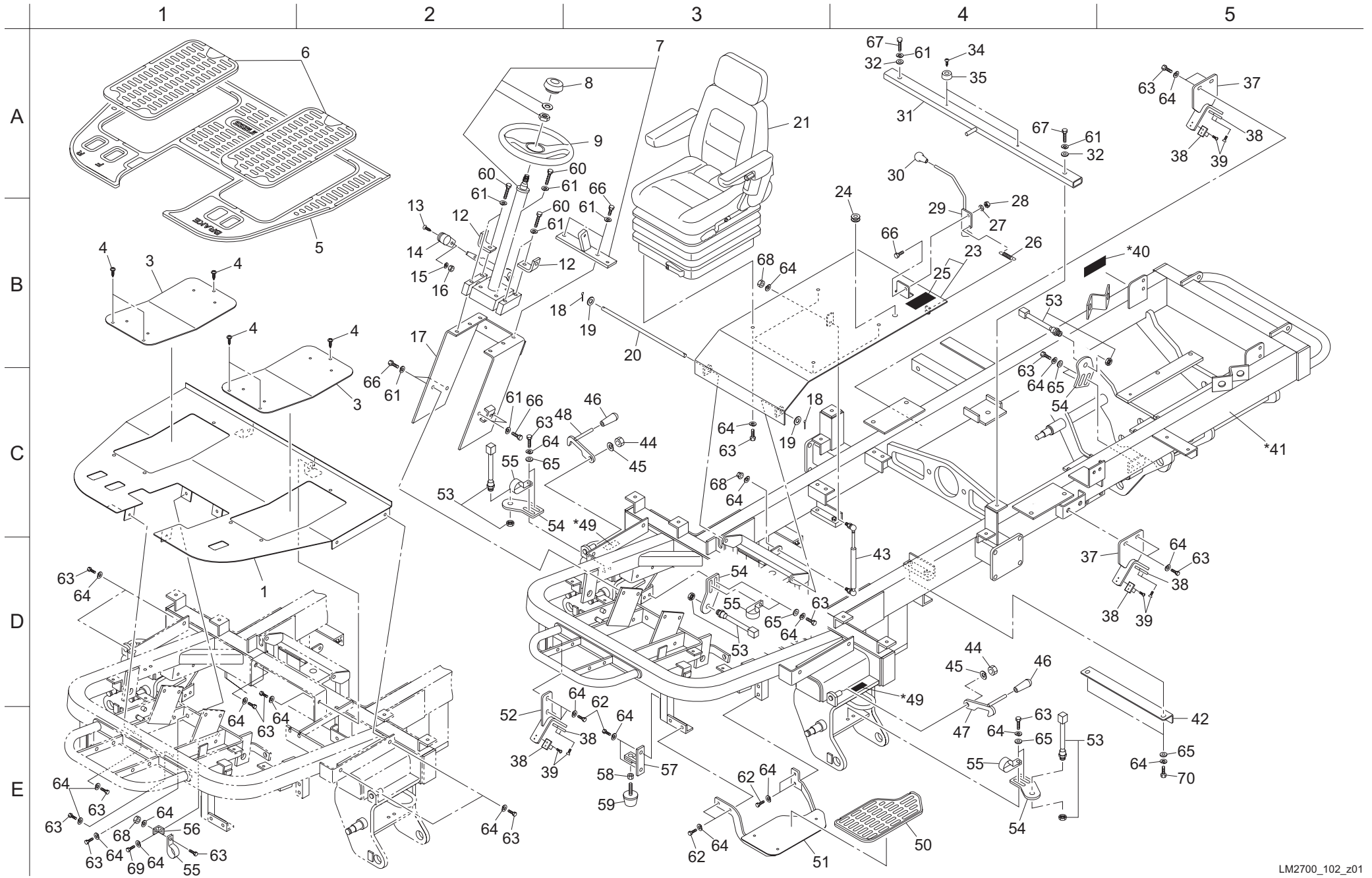

カタログ 番号	コード番号	部 品 名 称	個 数	備 考	適合機番
102-1	LM2700-0620AD	ステップ	1		
102-2					
102-3	LM2700-0621ZD	ステップカバー	2		
102-4	K0062080122	8 六角穴付ボタネボルト 12	6		
102-5	LM2700-0628Z0	ステップゴム大	1		
102-6	LM2700-0629Z0	ステップゴム小	2		
102-7	K1730000060	チルト式ステアリングコラム	1		
102-8	K1310000130	ゴムキャップ	1		
102-9	K1710000100	ステアリングホイール V027220-0101A	1		
102-10					
102-11					
102-12	LM2700-0931ZD	フロントカバー取付金	2		
102-13	K0042050082	5+ 丸小ねじ 8	1		
102-14	K1301000150	スロットルレバー握り	1		
102-15	K0200050002	5S ワッシャー	1		
102-16	K0100050002	5 ナット	1		
102-17	LM2700-0602ZD	ハンドル取付金	1		
102-18	K0300025202	2.5 割ピン 20	2		
102-19	K5000120002	12 ワッシャー	2		
102-20	LM2700-0609Z2	12 両孔付軸 333	1		
102-21	K1700000250	サドル DS85H/90	1		
102-22					
102-23	LM2700-3602Z0	シート取付金 COMP	1		
102-24	K0900300240	膜付グロメット C30SG24A	1		
102-25	K4205001580	はさまれ注意ラベル	1		
102-26	K1030000098	1.6U フックバネ 1266.8	1		
102-27	K5000100002	10 ワッシャー	1		
102-28	K0144100002	10U ナット	1		
102-29	LM2700-0607ZD	レバー	1		
102-30	K1300000040	9 握り黒 35.5	1		
102-31	LM2700-0608ZD	シート受金	1		
102-32	K5073210352	3.2SPHC 座金 1035	2		
102-33					
102-34	K0042050152	5+ 丸小ねじ 15	2		
102-35	K4039000130	ゴム足 TK-3220	2		

カタログ 番号	コード番号	部 品 名 称	個 数	備 考	適合機番
102-36					
102-37	LM2700-0614AD	モアストッパー	2		
102-38	LM526A-0107Z0	当て板	6		
102-39	K0041060122	6+ さら小ねじ 12	12		
102-40	K4205001540	高温部注意ラベル	1		
102-41	LM2700-3601Z0	フレーム COMP	1	※41には40.49が含まれます	
102-42	LM2700-0610ZD	ステー	1		
102-43	K3381000010	ガススプリング C25	1		
102-44	K0145140002	14U ナット P1.5	2		
102-45	K0210140002	14 さらばね L	2		
102-46	K1300000110	9 握り黄 22	2		
102-47	LM526--0619AD	#5 ロックレバー	1		
102-48	LM526--0618AD	#4 ロックレバー	1		
102-49	K4205000750	アームロックラベル	2		
102-50	LM2700-0630Z0	昇降ステップゴム	1		
102-51	LM2700-0619ZD	ステップ	1		
102-52	LM2700-0615ZD	モアストッパー	1		
102-53	LM2700-0557Z0	近接センサー E2E-X5E	4		
102-54	LM2700-0625ZD	スイッチ取付板	4		
102-55	K4270050080	50 ハーネスクリップ M8	4		
102-56	LM2700-0571ZD	取付金	1		
102-57	LM2700-2401ZD	モアストッパー	1		
102-58	K0100100002	10 ナット	1		
102-59	K4049050000	ゴムストッパー KI-50	1		
102-60	K0000100502	10 ボルト 50	8		
102-61	K0200100002	10S ワッシャー	16		
102-62	K0000080152	8 ボルト 15	8		
102-63	K0000080202	8 ボルト 20	28		
102-64	K0200080002	8S ワッシャー	39		
102-65	K5000080002	8 ワッシャー	10		
102-66	K0000100202	10 ボルト 20	7		
102-67	K0000100402	10 ボルト 40	2		
102-68	K0100080002	8 ナット	3		
102-69	K0000080252	8 ボルト 25	1		
102-70	K0000080302	8 ボルト 30	2		

103. フレーム部 B

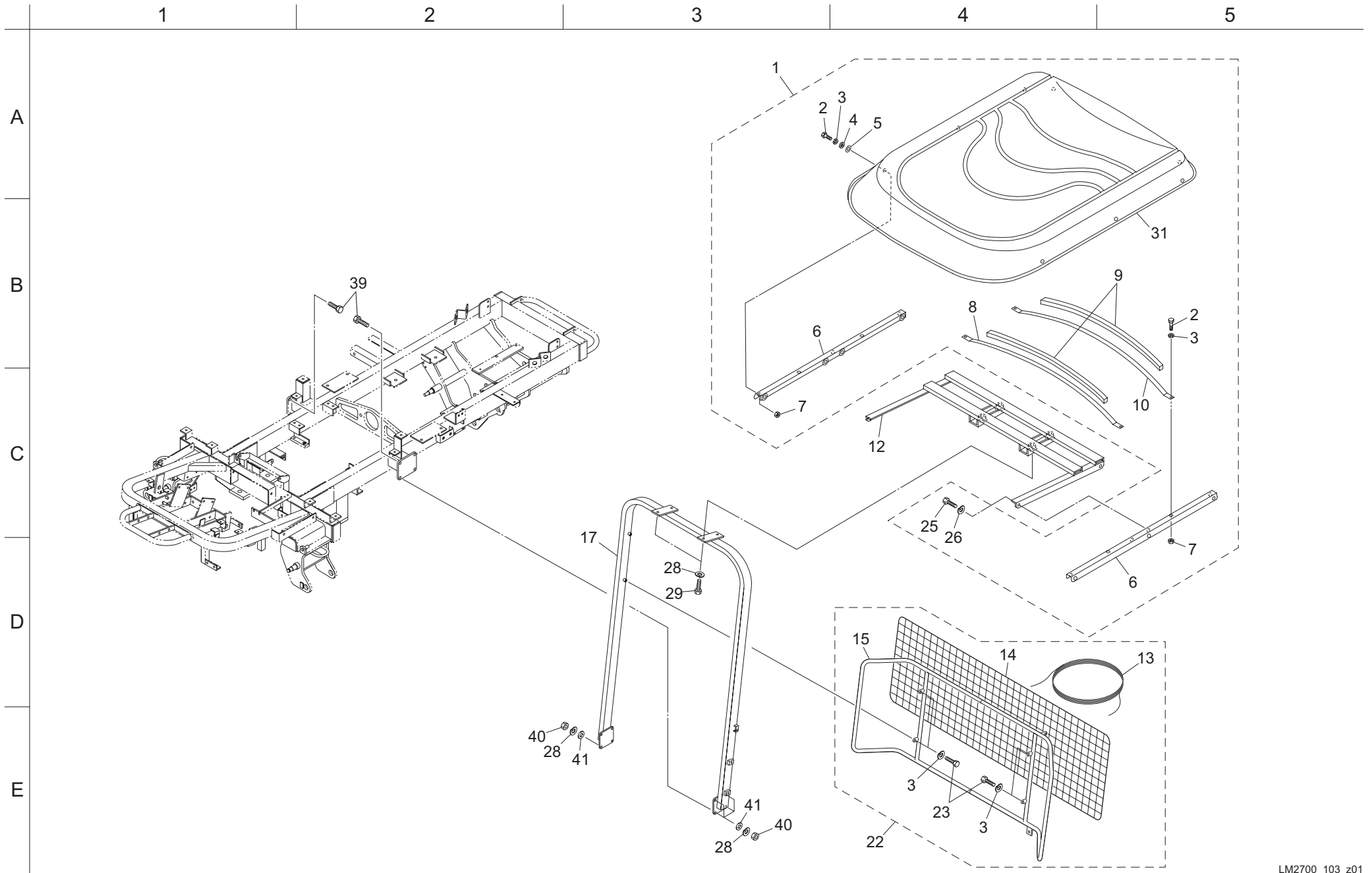

カタログ番号	コード番号	部品名称	個数	備考	適合機番
103-1	K9120000030	ルーフ Ass'y	1		
103-2	K0000080202	8 ボルト 20	10		
103-3	K0200080002	8S ワッシャー	14		
103-4	K5012308352	2.3SPCC 座金 835	6		
103-5	K1900000130	ルーフ用ゴム	6		
103-6	K190000011D	フードサポート	2		
103-7	K0100080002	8 ナット	10		
103-8	K190000010D	アーチ B	1		
103-9	K1900000120	20 ウレタンスポンジ 20840	2		
103-10	K190000009D	アーチ A	1		
103-11					
103-12	K722000007D	日除け枠	1		
103-13	K4140000010	φ 2 ローブ 6700	2		
103-14	K4130000010	防球ネット 500 × 1375	1		
103-15	K789900109D	防球ネット取付パイプ	1		
103-16					
103-17	LM2700-0626ZD	ロールバー	1		
103-18					
103-19					
103-20					
103-21					
103-22	K8990000010	防球ネット Ass'y	1		
103-23	K0000080152	8 ボルト 15	4		
103-24					
103-25	K0000100202	10 ボルト 20	4		
103-26	K0200100002	10S ワッシャー	4		
103-27					
103-28	K0200120002	12S ワッシャー	12		
103-29	K0000120252	12 ボルト 25	4		
103-30					
103-31	K1900000080	ルーフ	1		
103-32					
103-33					
103-34					
103-35					

カタログ番号	コード番号	部品名称	個数	備考	適合機番
103-36					
103-37					
103-38					
103-39	K0069000241	12 六角穴ボルト 40 調質 12.9T	8		#10356-
103-40	K0159000061	12 調質ナット 1種 10.9T	8		#10356-
103-41	K5012312222	2.3SPCC 座金 1222	8		#10356-
103-42					
103-43					

104. カバー部

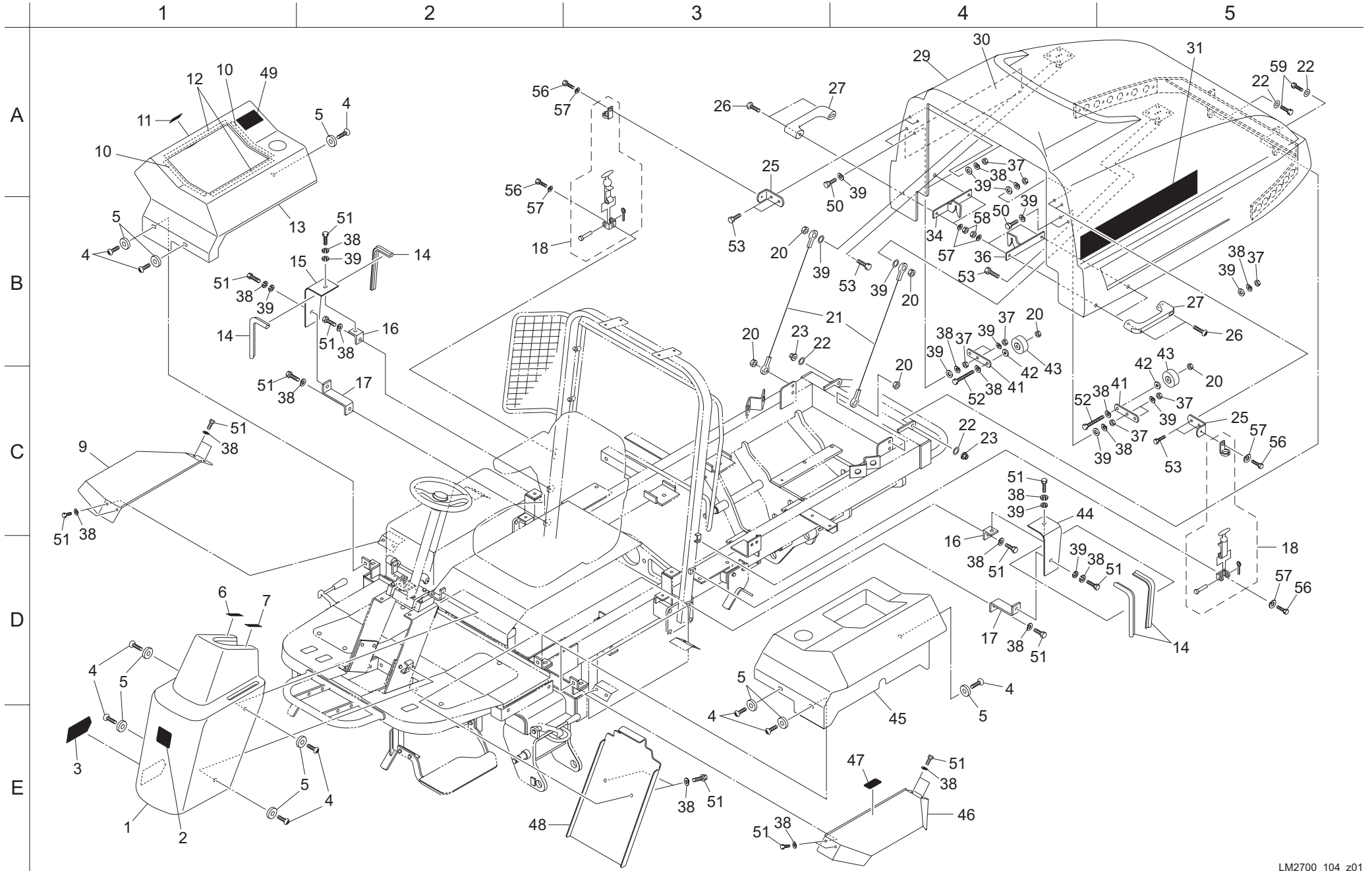

カタログ 番号	コード番号	部 品 名 称	個 数	備 考	適合機番
104-1	LM2700-0926Z0	フロントカバー	1		
104-2	K4201000590	K マーク	1		
104-3	K4203001370	速度マーク	1		
104-4	K0056080200	8 ステンレス + トラス小ねじ 20	10		
104-5	K4031000070	5 防振ゴム 825	10		
104-6	K4203001350	チルトステアリングマーク	1		
104-7	K4203001340	駐車ブレーキマーク	1		
104-8					
104-9	LM2700-0941ZD	タイヤカバー右	1		
104-10	K4228000050	10 ゴムスポンジ 20330	2		
104-11	K4209001000	軽油給油口マーク	1		
104-12	K4228000060	10 ゴムスポンジ 20380	2		
104-13	LM2700-0953Z0	サイドカバー右	1		
104-14	K3198103500	黒トリムシール 6100-160-350	4		
104-15	LM2700-0949ZD	補助カバー右	1		
104-16	LM2700-0946ZD	補助カバー取付アングル	2		
104-17	LM2700-0947ZD	補助カバーブラケット	2		
104-18	K1520000030	ゴムキャッチ Ass'y	2		
104-19					
104-20	K0144080002	8U ナット	6		
104-21	K1170092000	ケーブル 920	2		
104-22	K5000120002	12 ワッシャー	4		
104-23	K0144120002	12U ナット	2		
104-24					
104-25	LM2700-0943ZD	ゴムキャッチ取付板	2		
104-26	K0042060252	6+ 丸小ねじ 25	4		
104-27	K1301000160	ハンドル	2		
104-28					
104-29	LM2700-0945B0	ボンネット COMP	1		
104-30	LM2700-0956Z0	BARONESS マーク LM2700 右	1		
104-31	LM2700-0955Z0	BARONESS マーク LM2700 左	1		
104-32					
104-33					
104-34	LM2700-0935ZD	ボンネットストッパー右	1		
104-35					

カタログ 番号	コード番号	部 品 名 称	個 数	備 考	適合機番
104-36	LM2700-0934ZD	ボンネットストッパー左	1		
104-37	K0100080002	8 ナット	12		
104-38	K0200080002	8S ワッシャー	34		
104-39	K5000080002	8 ワッシャー	12		
104-40					
104-41	LM2700-0944ZD	ローラーブラケット	2		
104-42	K4031000210	ゴムワッシャー	2		
104-43	K2141000020	キャスト車輪 No. 4H-P	2		
104-44	LM2700-0948ZD	補助カバー左	1		
104-45	LM2700-0952Z0	サイドカバー左	1		
104-46	LM2700-0940ZD	タイヤカバー左	1		
104-47	K4209000980	油圧作動油マーク	1		
104-48	LM2700-0951ZD	フロント後カバー	1		
104-49	K4205001840	始動・停止ラベル (リール)	1		
104-50	K0000080302	8 ボルト 30	4		
104-51	K0000080152	8 ボルト 15	18		
104-52	K0000080502	8 ボルト 50	2		
104-53	K0000080202	8 ボルト 20	6		
104-54					
104-55					
104-56	K0000060102	6 ボルト 10	4		
104-57	K0200060002	6S ワッシャー	8		
104-58	K0100060002	6 ナット	4		
104-59	K0000120302	12 ボルト 30	2		
104-60					
104-61					
104-62					

105. 前輪部

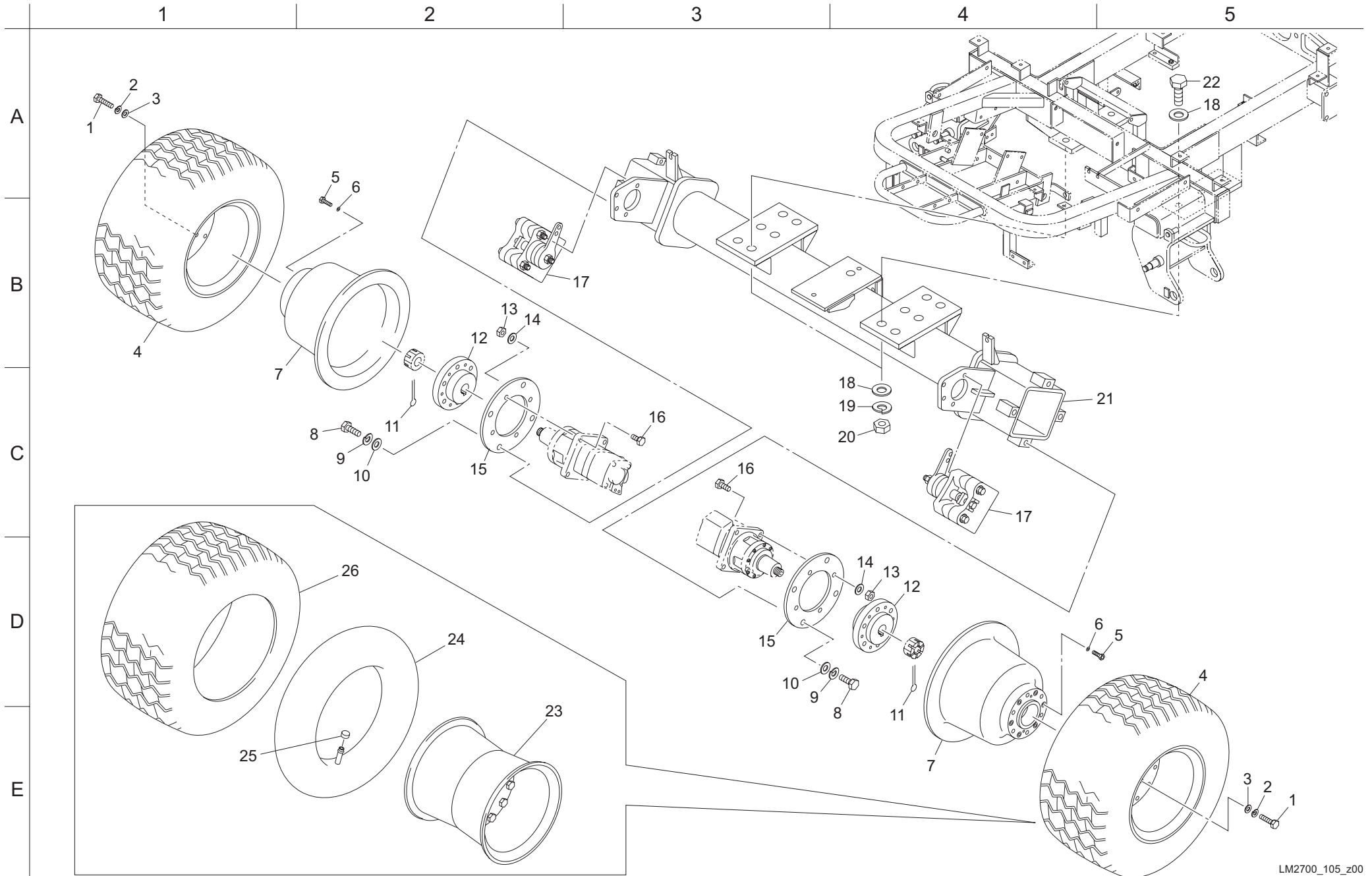

カタログ 番号	コード番号	部 品 名 称	個 数	備 考	適合機番	カタログ 番号	コード番号	部 品 名 称	個 数	備 考	適合機番
105-1	K0014120652	12 調質ボルト 65P1.5	12								
105-2	K0200120002	12S ワッシャー	12								
105-3	K5000120002	12 ワッシャー	12								
105-4	K2040000510	タイヤ 26.5 × 14.00-12TLAss'y	2								
105-5	K0024080401	8 六角穴付ボルト 40	12								
105-6	K0215080002	8 さらばね座金 2H	12								
105-7	LM2700-0305ZD	ブレーキディスク	2								
105-8	K0014160402	16 調質ボルト 40P1.5	8								
105-9	K0200160002	16S ワッシャー	8								
105-10	K5000160002	16 ワッシャー	8								
105-11	K0300040502	4 割ピン 50	2								
105-12	LM2700-0306ZD	車輪取付座	2								
105-13	K0100140002	14 ナット	8								
105-14	K0200140002	14S ワッシャー	8								
105-15	LM2700-0307Z2	モーター取付板	2								
105-16	K0013140502	14 調質ボルト 50	8								
105-17	K1720000190	RT ブレーキ Ass'y	2								
105-18	K5000200002	20 ワッシャー	8								
105-19	K0200200002	20S ワッシャー	4								
105-20	K0152200002	20 ナイロンナット P1.5	4								
105-21	LM2700-0308ZD	フロントアクスル	1								
105-22	K0015200702	20 調質ボルト 70P1.5	4								
105-23	K209000079L	ホイール 121 × 12	2								
105-24	K2091000280	チューブ 26 × 14.00-12	2								
105-25	K2093000010	バルブキャップ	2								
105-26	K2041000300	タイヤ 26.5 × 14.00-12TL	2								

106. 後輪部

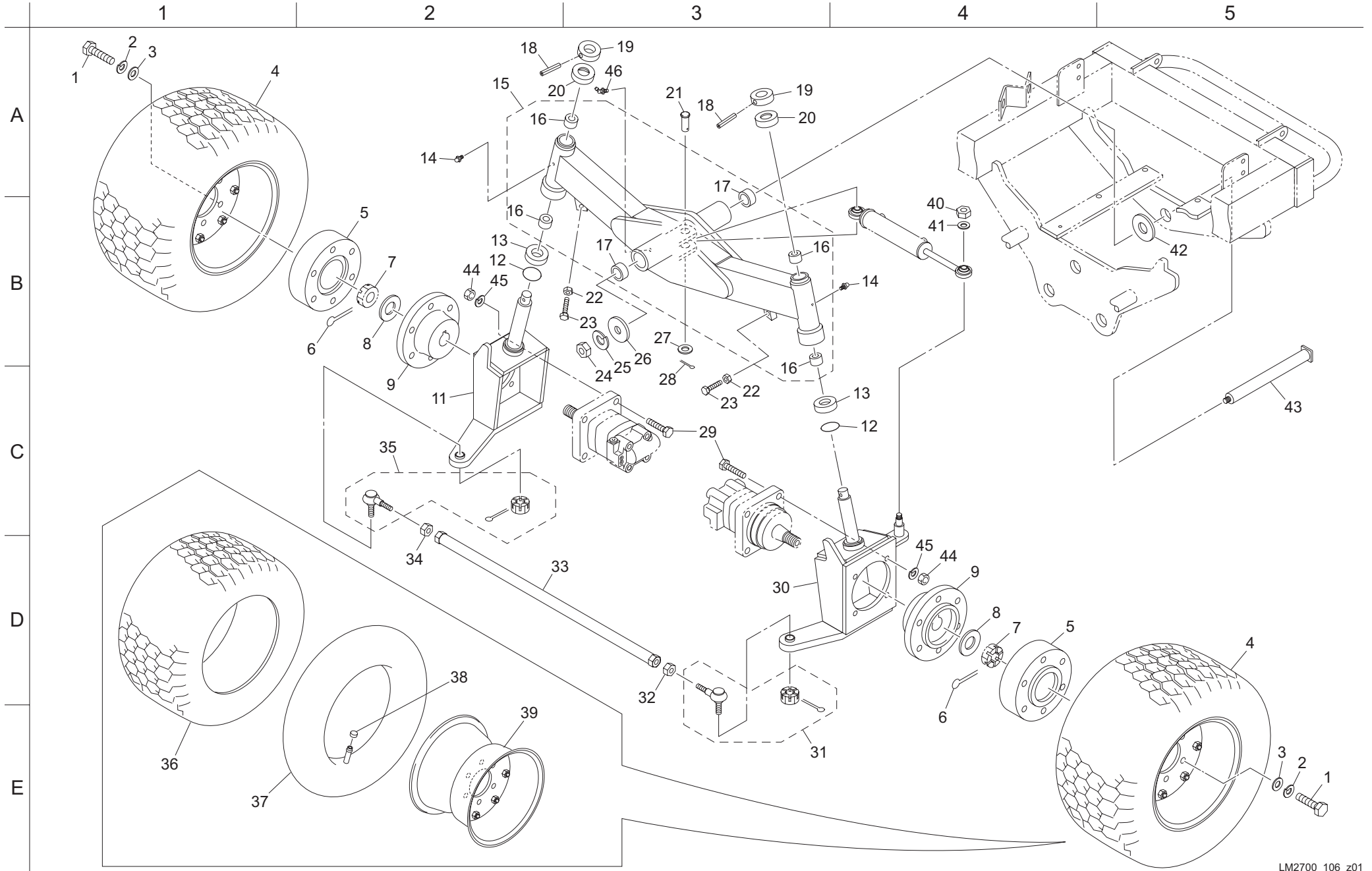

カタログ 番号	コード番号	部 品 名 称	個 数	備 考	適合機番	カタログ 番号	コード番号	部 品 名 称	個 数	備 考	適合機番
106-1	K0014120652	12 調質ボルト 65P1.5	12			106-36	K2041000390	タイヤ 20 × 12.00-10RS	2		
106-2	K0200120002	12S ワッシャー	12			106-37	K2091000340	チューブ 20 × 11.00-10	2		
106-3	K5000120002	12 ワッシャー	12			106-38	K2093000010	バルブキャップ	2		
106-4	K2040000630	タイヤ 20 × 12.00-10Ass'y	2			106-39	K209000082L	ホイール 10 × 8.50DCT	2		
106-5	LM2700-0310ZD	後輪スペーサー	2			106-40	K0145140002	14U ナット P1.5	1		
106-6	K0300050452	5 割ピン 45	2			106-41	K0215140001	14 さらばね座金 2H	1		
106-7	K0138240002	24 みぞ付ナット高 P1.5	2			106-42	K5051030500	1C5191P 座金 3050	1		
106-8	K5000240002	24 ワッシャー	2			106-43	K7147000258	M16 付軸 30316	1		
106-9	GM1500A0240AD	前輪取付座 90	2			106-44	K0100120002	12 ナット	8		
106-10						106-45	K0200120002	12S ワッシャー	8		
106-11	LM2700-0303AD	キングピン右	1			106-46	K1440000030	B 形グリスニップル	1		
106-12	K0880048000	0 リング P48	2								
106-13	K0640511070	スラストベアリング 51107	2								
106-14	K1440000010	グリスニップル	2								
106-15	LM2700-0301AD	ピボット	1								
106-16	K6000000500	35 ブッシュ 4235	4								
106-17	K6000000080	30 ブッシュ 3630	2								
106-18	K0320080501	8 スプリングピン 50	2								
106-19	K6213000113	25 孔付カラー 5020	2								
106-20	K6204000383	蓋	2								
106-21	K6031200568	20 焼入平頭ピン 56	1								
106-22	K0159000052	12 小型ナット	2								
106-23	K0010120502	12 調質ボルト 50	2								
106-24	K0100160002	16 ナット	1								
106-25	K0200160002	16S ワッシャー	1								
106-26	K5073216352	3.2SPHC 座金 1635	1								
106-27	K5012320402	2.3SPCC 座金 2040	1								
106-28	K0300032402	3.2 割ピン 40	1								
106-29	K0010120502	12 調質ボルト 50	8								
106-30	LM2700-0302AD	キングピン左	1								
106-31	K1611000020	タイロッドエンド左 Ass'y	1								
106-32	K0160000202	17 左ネジ特殊ナット P1.5	1								
106-33	LM2700-0304ZD	タイロッド	1								
106-34	K0160000192	17 特殊ナット P1.5	1								
106-35	K1610000020	タイロッドエンド右 Ass'y	1								

107. ペダル部 A

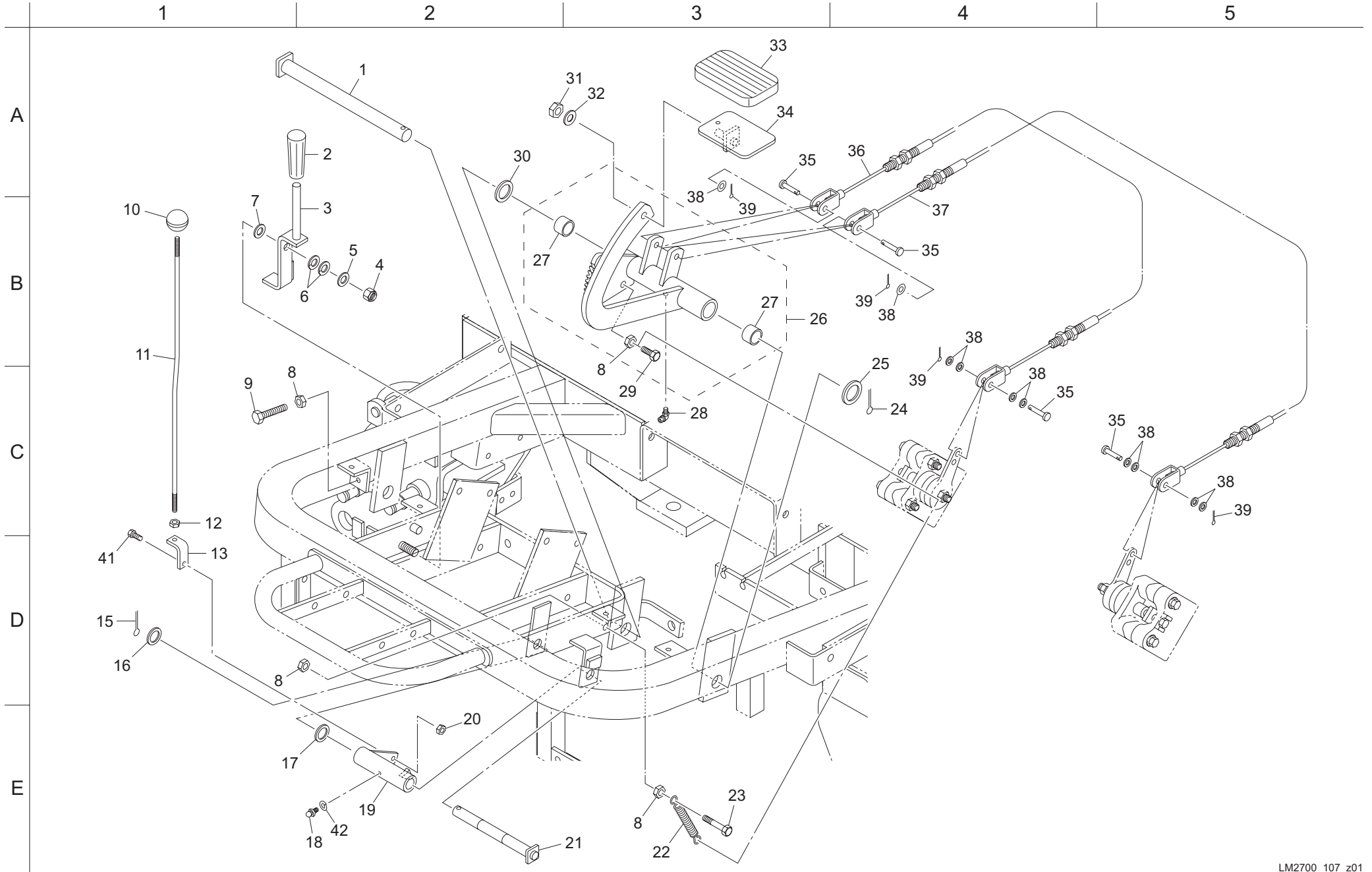

カタログ 番号	コード番号	部品名称	個数	備考	適合機番	カタログ 番号	コード番号	部品名称	個数	備考	適合機番
107-1	LM2700-0411Z2	ペダル軸	1			107-36	K1120238000	ブレーキワイヤー 2380	1		
107-2	K1300000070	9 握り黒 22	1			107-37	K1120205500	ブレーキワイヤー 2055	1		
107-3	LM2700-0405ZD	作業速ストッパー	1			107-38	K5000080002	8 ワッシャー	10		
107-4	K0145140002	14U ナット P1.5	1			107-39	K0300020202	2 割ピン 20	4		
107-5	K5000140002	14 ワッシャー	1			107-40					
107-6	K0210140002	14 さらばね L	2			107-41	K0000060202	6 ボルト 20	1		
107-7	K5011014202	1SPCC 座金 1420	1			107-42	K0200060002	6S ワッシャー	1		
107-8	K0100100002	10 ナット	4								
107-9	K0010100702	10 調質ボルト 70	1								
107-10	K1301000050	レバー握り玉	1								
107-11	LM2700-0407Z2	ロック軸	1								
107-12	K0100080002	8 ナット	1								
107-13	LM2700-0406ZD	軸取付板	1								
107-14											
107-15	K0300032252	3.2 割ピン 25	1								
107-16	K5012316282	2.3SPCC 座金 1628	1								
107-17	K5011016222	1SPCC 座金 1622	1								
107-18	K1440000010	グリスニップル	1								
107-19	LM2700-0404ZD	ブレーキ金	1								
107-20	K0144060002	6U ナット	1								
107-21	LM2700-0410Z2	ブレーキ軸	1								
107-22	K1020000088	2.3 丸フックバネ 1778	1								
107-23	K0003100502	10 ボルト 50	1								
107-24	K0300032402	3.2 割ピン 40	1								
107-25	K5012320402	2.3SPCC 座金 2040	1								
107-26	LM2700-0403ZD	ブレーキペダル	1								
107-27	K6000000280	20 ブッシュ 2420	2								
107-28	K1440000020	C 形グリスニップル	1								
107-29	K0000100202	10 ボルト 20	1								
107-30	K5011020472	1SPCC 座金 2047	1								
107-31	K0144100002	10U ナット	1								
107-32	K5000100002	10 ワッシャー	1								
107-33	K4050000050	ペダルゴム 70100	1								
107-34	LM2700-0409ZD	ペダル A	1								
107-35	K6031080222	8 焼入平頭ピン 22	4								

108. ペダル部 B

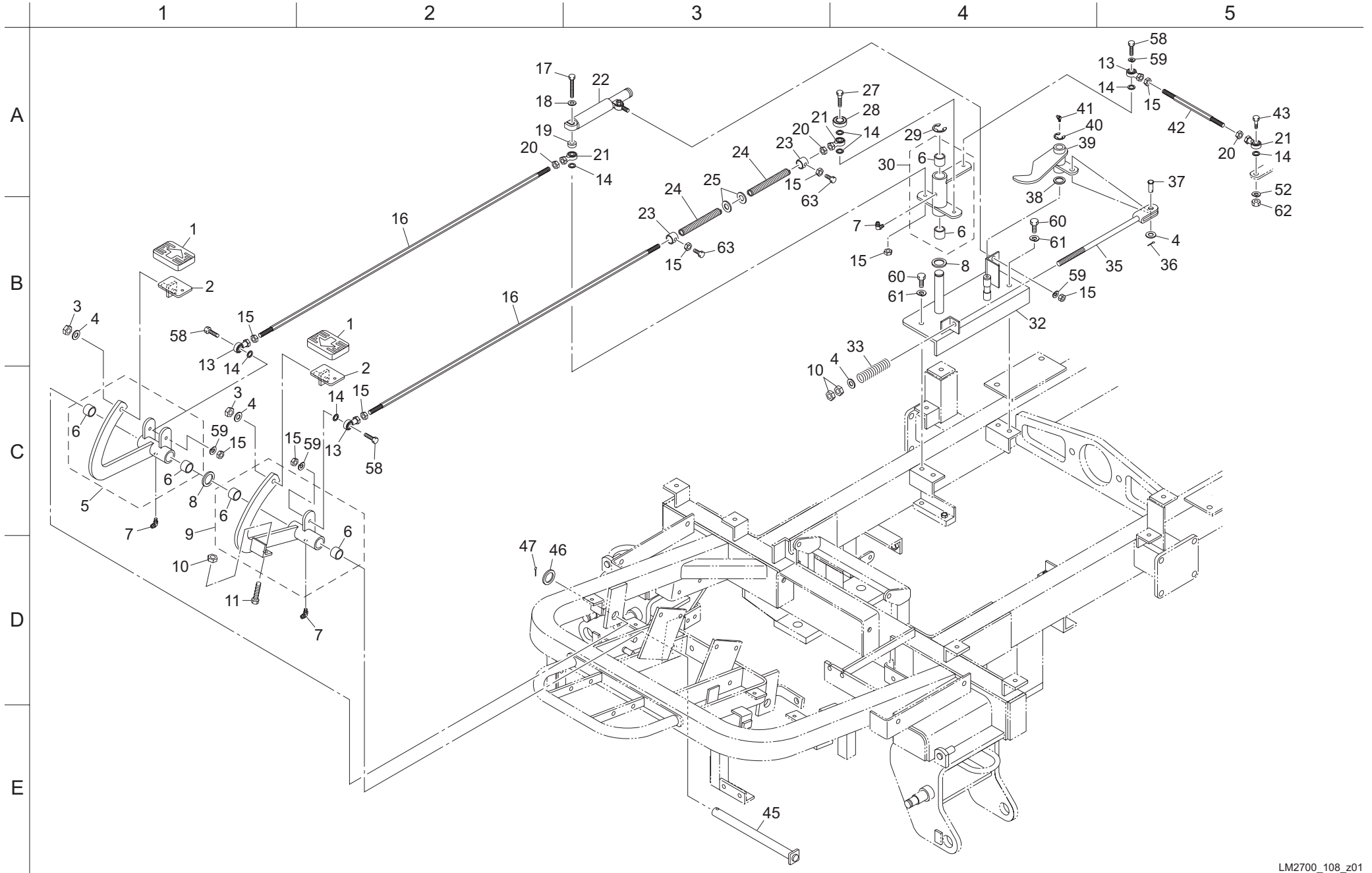

カタログ 番号	コード番号	部 品 名 称	個 数	備 考	適合機番
108-1	LM2700-0420Z0	ペダルゴム 5575	2		
108-2	LM2700-0408ZD	ペダルB	2		
108-3	K0144100002	10U ナット	2		
108-4	K5000100002	10 ワッシャー	4		
108-5	LM2700-0402AD	後進ペダル	1		
108-6	K6000000280	20 ブッシュ 2420	6		
108-7	K1440000020	C形グリスニップル	3		
108-8	K5011020472	1SPCC 座金 2047	2		
108-9	LM2700-0401AD	前進ペダル	1		
108-10	K0100100002	10 ナット	3		
108-11	K0000100302	10 ボルト 30	1		
108-12					
108-13	K1601080000	ピローボールロッドエンド PHS8	3		
108-14	K5073208202	3.2SPHC 座金 820	7		
108-15	K0100080002	8 ナット	9		
108-16	LM2700-0415Z2	ネジロッド 875	2		
108-17	K0003080552	8 ボルト 55	1		
108-18	K5000080002	8 ワッシャー	1		
108-19	K6212003262	8.5STKM カラー 148	1		
108-20	K0180080002	8 左ネジナット	3		
108-21	K16010800L0	ピローボールロッドエンド PHS8LA	3		
108-22	K3380000010	レバーダンパー	1		
108-23	K6218000012	12 タップ付カラー 2220	2		
108-24	K1000000558	2 圧縮バネ 18100	2		
108-25	K5000120002	12 ワッシャー	2		
108-26					
108-27	LM2700-0418Z2	M8 付特殊ボルト	1		
108-28	K0608006290	ベアリング 6292RS	1		
108-29	K0400015002	ストップリング E15	1		
108-30	LM2700-0413Z2	ポンプアイドルレバー	1		
108-31					
108-32	LM2700-0414Z2	ポンプ中立金	1		
108-33	K100000082D	2.6 圧縮バネ 17.270	1		
108-34					
108-35	LM2700-0419Z2	レバー調節金	1		

カタログ 番号	コード番号	部 品 名 称	個 数	備 考	適合機番
108-36	K0300025202	2.5 割ピン 20	1		
108-37	K6031100258	10 焼入平頭ピン 25	1		
108-38	K5011016222	1SPCC 座金 1622	1		
108-39	LM2700-0412Z2	ポンプ中立レバー	1		
108-40	K0400012002	ストップリング E12	1		
108-41	K1440000030	B形グリスニップル	1		
108-42	LM2700-0416Z2	ネジロッド 170	1		
108-43	LM2700-0417Z2	M6 付特殊ボルト	1		
108-44					
108-45	LM2700-0411Z2	ペダル軸	1		
108-46	K5012320402	2.3SPCC 座金 2040	1		
108-47	K0300032402	3.2 割ピン 40	1		
108-48					
108-49					
108-50					
108-51					
108-52	K0200060002	6S ワッシャー	1		
108-53					
108-54					
108-55					
108-56					
108-57					
108-58	K0000080302	8 ボルト 30	3		
108-59	K0200080002	8S ワッシャー	4		
108-60	K0000100152	10 ボルト 15	2		
108-61	K0200100002	10S ワッシャー	2		
108-62	K0100060002	6 ナット	1		
108-63	K0000080202	8 ボルト 20	2		

109. エンジン部 A

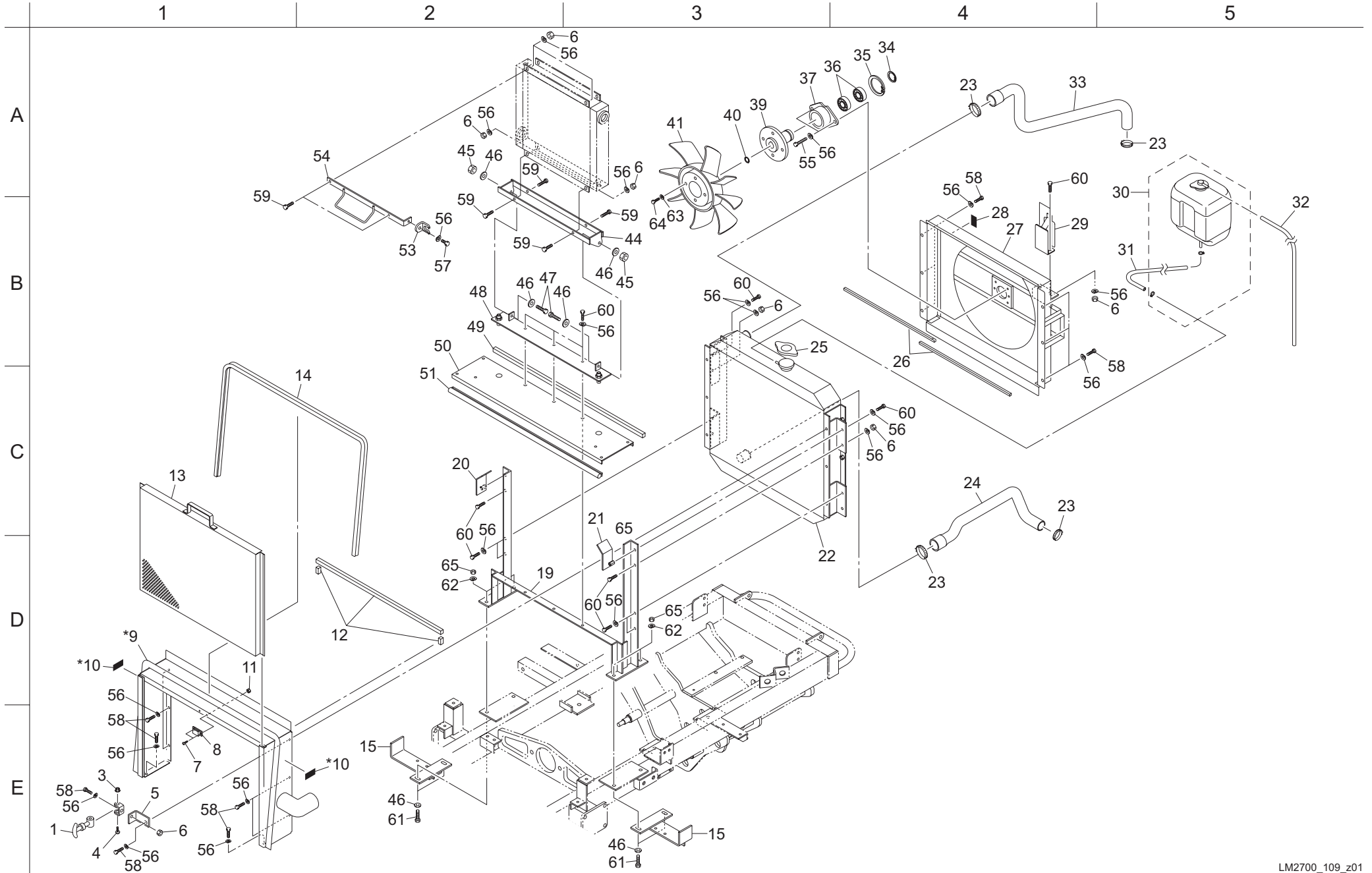

カタログ 番号	コード番号	部 品 名 称	個 数	備 考	適合機番
109-1	K1520000090	ゴムキャッチ小	1		
109-2					
109-3	K0144060002	6U ナット	1		
109-4	K0000060402	6 ボルト 40	1		
109-5	LM2700-0542ZD	キャッチ取付板左	1		
109-6	K0100080002	8 ナット	11		
109-7	K0044030152	3+ 丸小ねじ 15SW	2		
109-8	K1510000080	マグネットキャッチ TL-107	1		
109-9	LM2700-3501Z0	防護板枠 COMP	1	※9には10が含まれます	
109-10	K4205001580	はさまれ注意ラベル	1		
109-11	K0100030002	3 ナット	2		
109-12	K4220000040	15 ウレタンスポンジ 20700	1		
109-13	LM2700-0544ZD	防塵板	1		
109-14	K3198616800	黒トリムシール 6100-16A-1680	1		
109-15	LM2700-0936ZD	ボンネット受金	2		
109-16					
109-17					
109-18					
109-19	LM2700-0509ZD	ラジエータ取付金	1		
109-20	LM2700-0550ZD	ローラーガイド右	1		
109-21	LM2700-0549ZD	ローラーガイド左	1		
109-22	LM2700-0506Z0	ラジエータ	1		
109-23	K4260000200	ジュビリーバンド 2A	4		
109-24	LM2700-0554Z0	ラジエーターローアース	1		
109-25	K2731000010	ラジエーターキャップ	1		
109-26	K4220000220	10 ウレタンスポンジ 10550	2		
109-27	LM2700-0508ZD	シュラウド	1		
109-28	PFT0180-4957-1	ラベル (ファン . チュウイ)	1		
109-29	PF15521-7246-2	リザーブタンクステー	1		
109-30	PF15501-7240-4	タンク . アッシ (リザーブ)	1		
109-31	LM2700-0558Z0	ラジエータードレンホース	1		
109-32	LM2700-0559Z0	タンクドレンホース	1		
109-33	LM2700-0553Z0	ラジエーターアッパーホース	1		
109-34	K0401025001	ストップリング S25	1		
109-35	K0402047001	ストップリング R47	1		

カタログ 番号	コード番号	部 品 名 称	個 数	備 考	適合機番
109-36	K0613060050	ベアリング 60052RDC3	2		
109-37	LM535F-3403Z2	プーリーハウジング	1		
109-38					
109-39	LM2700-0507Z2	クーリングファン取付金	1		
109-40	K0402013001	ストップリング R13	1		
109-41	PF16483-7411-1	ファン	1		
109-42					
109-43					
109-44	LM2700-0569ZD	オイルクーラー金具下	1		
109-45	K0144100002	10U ナット	2		
109-46	K5000100002	10 ワッシャー	8		
109-47	K0000100252	10 ボルト 25	2		
109-48	LM2700-0539ZD-Y	オイルクーラー受金	1		
109-49	K4220000260	15 ウレタンスポンジ 15790	1		
109-50	LM2700-0538AD	防塵板下枠	1		
109-51	K3198607900	黒トリムシール 6100-16A-790	1		
109-52					
109-53	K5270002352	ゴムキャッチ受け	1		
109-54	LM2700-0568ZD	オイルクーラー金具上	1		
109-55	K0000080302	8 ボルト 30	2		
109-56	K0200080002	8S ワッシャー	37		
109-57	K0000080102	8 ボルト 10	1		
109-58	K0000080152	8 ボルト 15	17		
109-59	K0000080252	8 ボルト 25	6		
109-60	K0000080202	8 ボルト 20	13		
109-61	K0000100302	10 ボルト 30	4		
109-62	K0200100002	10S ワッシャー	4		
109-63	K0200060002	6S ワッシャー	4		
109-64	K0000060152	6 ボルト 15	4		
109-65	K0100100002	10 ナット	4		

110. エンジン部 B

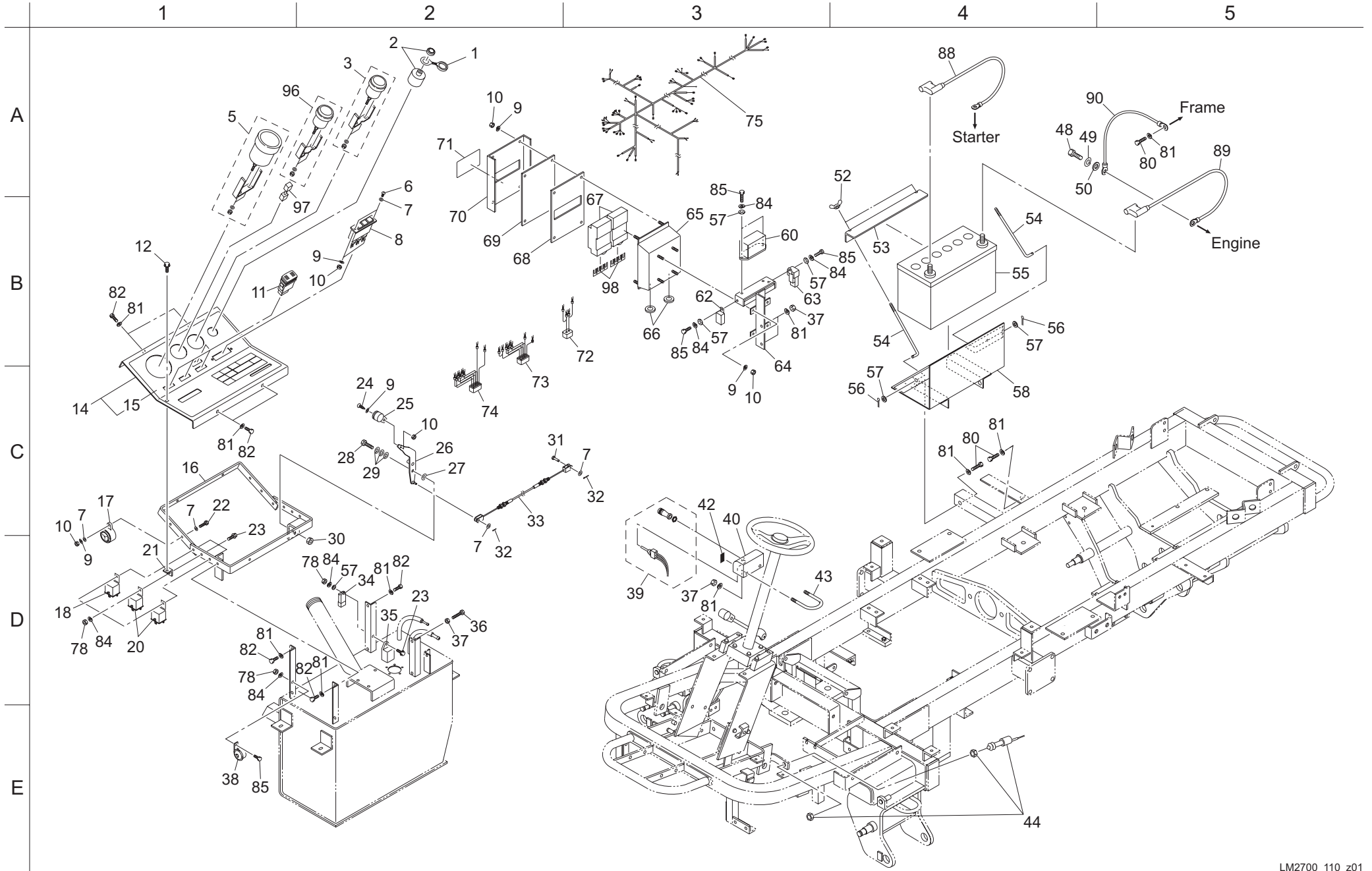

カタログ 番号	コード番号	部 品 名 称	個 数	備 考	適合機番
110-1	PF54611-4112-1	スタータスイッチキャップ	1		
110-2	PF15248-6359-2	スタータスイッチアッシ	1		
110-3	K3653000010	燃料計 52BG2	1		
110-4					
110-5	PF17492-8301-2	アワメーターアッシ (PRM, HR ツキ)	1		
110-6	K0042050122	5+ 丸小ねじ 12	2		
110-7	K5000050002	5 ワッシャー	6		
110-8	K3641000040	パイロットランプ	1		
110-9	K0200050002	5S ワッシャー	12		
110-10	K0100050002	5 ナット	12		
110-11	K3661000050	シーソースイッチ	4		
110-12	K0062080122	8 六角穴付ボタンボルト 12	1		
110-13					
110-14	LM2700-3901Z0	計器取付板 COMP	1		
110-15	LM2700-0957Z0	操作ラベル	1		
110-16	LM2700-0937ZD	計器取付枠	1		
110-17	K3700000010	ブザー EBM-12 型	1		
110-18	K3681000080	パワーリレー MR5A602A1K	1		
110-19					
110-20	K3681000070	パワーリレー MR5A411A1K	2		
110-21	LM2700-0954ZD	3 タップ付アングル 2525	1		
110-22	K0000050252	5 ボルト 25	1		
110-23	K0000060202	6 ボルト 20	4		
110-24	K0042050082	5+ 丸小ねじ 8	1		
110-25	K1301000150	スロットルレバー握り	1		
110-26	LM2700-0560Z2	スロットルレバー	1		
110-27	K5011010202	1SPCC 座金 1020	1		
110-28	K0011100302	10 調質ボルト 30P1. 25	1		
110-29	K0210100002	10 さらばね L	3		
110-30	K0103100002	10 ナット P1. 25	1		
110-31	K6030050152	5 平頭ピン 15	1		
110-32	K0300020202	2 割ピン 20	2		
110-33	K1110168020	スロットルワイヤー 1680	1		
110-34	PF1K574-6022-1	リレーコンブ (12VA, D)	1		
110-35	PF15694-6599-2	タイマ (グローランプ)	1		

カタログ 番号	コード番号	部 品 名 称	個 数	備 考	適合機番
110-36	K0000080402	8 ボルト 40	1		
110-37	K0100080002	8 ナット	5		
110-38	K3700000030	ブザー EBS-12 型ステー付	1		
110-39	K3662000030	オートリタン式スイッチ ET115G	1		
110-40	LM2700-0552ZD	スイッチ BOX	1		
110-41					
110-42	K4203001360	デフロックマーク	1		
110-43	K0073000052	U ボルト M8 × 40A	1		
110-44	K3671000150	セーフティスイッチ V17680A	1		
110-45					
110-46					
110-47					
110-48	K0002120202	12 ボルト 20P1. 25	1		
110-49	K0200120002	12S ワッシャー	1		
110-50	K5000120002	12 ワッシャー	1		
110-51					
110-52	K0141060002	6 ちょうナット 3	2		
110-53	GM2800-0604ZD	バッテリー抑え金	1		
110-54	LM2700-0546ZD	バッテリー抑エロッド	2		
110-55	K3600000180	バッテリー FX105D31R	1		
110-56	K0300016122	1. 6 割ピン 12	2		
110-57	K5000060002	6 ワッシャー	7		
110-58	LM2700-0545ZD	バッテリーケース	1		
110-59					
110-60	K3630000090	ミニヒューズブロック 10P-A	1		
110-61					
110-62	K3681000060	リレー CA1aF-12V-N-5	1		
110-63	K3630000150	ヒューズブルリンク 50A	1		
110-64	LM2700-0551ZD	ボックスブラケット	1		
110-65	GM2800-0516ZD	リレーボックス	1		
110-66	K0900300160	膜付グロメット C30SG16A	2		
110-67	K3680000030	ターミナルリレー G6B-4CB	2		
110-68	GM2800-0517Z0	1 ゴムパッキン 134189	1		
110-69	GM2800-0518Z0	1. 5 アクリル板 134189	1		
110-70	GM2800-0519ZD	ボックスフタ	1		

110. エンジン部 B

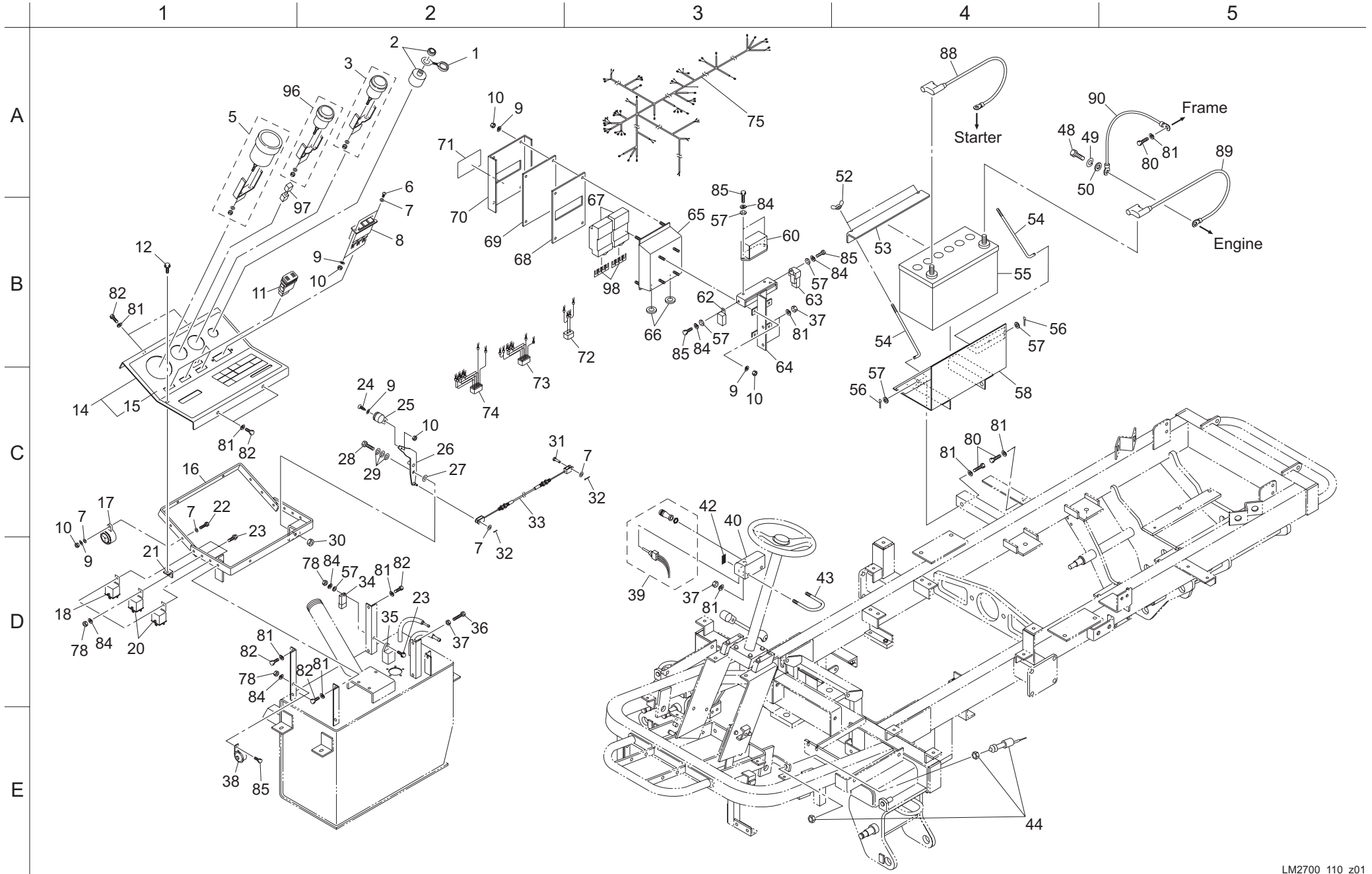

カタログ 番号	コード番号	部 品 名 称	個 数	備 考	適合機番
110-71	LM2700-0570Z0	ボックスフタラベル	1		
110-72	LM2700-0565Z0	リレー配線 C	1		
110-73	LM2700-0566Z0	リレー配線 A	1		
110-74	LM2700-0567Z0	リレー配線 B	1		
110-75	LM2700-0556B0	ハーネス	1		
110-76					
110-77					
110-78	K0100060002	6 ナット	5		
110-79					
110-80	K0000080152	8 ボルト 15	3		
110-81	K0200080002	8S ワッシャー	12		
110-82	K0000080202	8 ボルト 20	7		
110-83					
110-84	K0200060002	6S ワッシャー	9		
110-85	K0000060152	6 ボルト 15	5		
110-86					
110-87					
110-88	K3610000350	+ バッテリー配線 750	1		
110-89	K3611000410	バッテリーアースコード 600	1		
110-90	K3611000430	アースコード 500	1		
110-91					
110-92					
110-93					
110-94					
110-95					
110-96	PFR1401-53171	スイオンケイ	1		
110-97	K3620000950	変換コネクター	1		
110-98	K3680000040	G6B-4CB 用ショートバー	2		

カタログ 番号	コード番号	部 品 名 称	個 数	備 考	適合機番

111. 26 インチ エンジン部 C

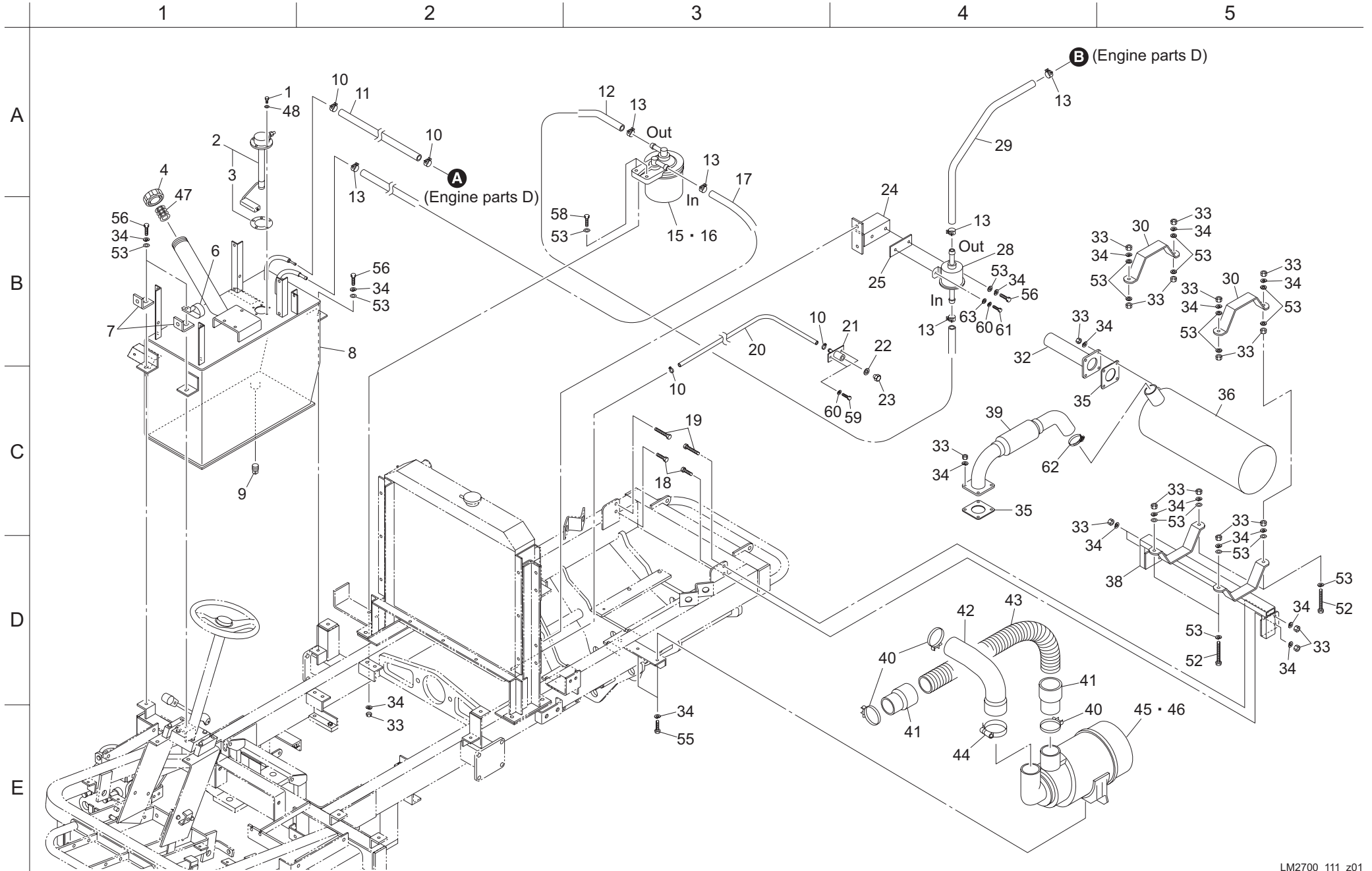

カタログ 番号	コード番号	部 品 名 称	個 数	備 考	適合機番	カタログ 番号	コード番号	部 品 名 称	個 数	備 考	適合機番
111-1	K0000050152	5 ボルト 15	5			111-36	PF17234-1211-4	マフラ	1		
111-2	K2721000090	タンクユニット 180 × 195	1			111-37					
111-3	K2721000020	パッキン	1			111-38	LM2700-0523ZU	マフラステー	1		
111-4	K1410000070-Y	フィラキャップ Ass'y	1			111-39	LM2700-0525ZU	マフラーパイプ	1		
111-5						111-40	K4261036000	4669 クランプ	3		
111-6	K4270050080	50 ハーネスクリップ M8	1			111-41	K3773000650	65 バンナー A 口元カフス	2		
111-7	LM2700-0950ZD	サイドカバー取付板	2			111-42	LM2700-0555Z0	エアークリーナーホース	1		
111-8	LM2700-0701AD-Y	フュエルタンク	1			111-43	K3170105500	65 バンナー A ホース 550	1		
111-9	K1422106001-Y	六角穴付テーパープラグ 1種 3/8	1			111-44	K4261044000	パーカークランプ 29-76	1		
111-10	K4260000150	ホースクランプ 12	4			111-45	PF1G369-1101-1	エアークリーナーアッシ	1		
111-11	K3182014000	燃料ホース FUEL4 × 1B1400	1			111-46	PFR1401-4227-0	エレメント (アウト)	1		
111-12	K3180011000	燃料ホース FUEL8 × 1B1100	1			111-47	K3420000030	フィルタネット	1		
111-13	K4260000172	ホースクランプ KS-11-19	6			111-48	K0922050000	シールワッシャー 5WF	5		
111-14						111-49					
111-15	PF15224-4301-3	フューエルフィルタアッシ	1			111-50					
111-16	PF15221-4317-0	フィルタエレメント	1			111-51					
111-17	K3180007000	燃料ホース FUEL8 × 1B700	1			111-52	K0000080502	8 ボルト 50	4		
111-18	K0000080202	8 ボルト 20	2			111-53	K5000080002	8 ワッシャー	22		
111-19	K0000080402	8 ボルト 40	2			111-54					
111-20	LM2700-0558Z0	ラジエータードレンホース	1			111-55	K0000080152	8 ボルト 15	3		
111-21	LM2700-0561Z2	ドレンジョイント	1			111-56	K0000080202	8 ボルト 20	3		
111-22	LM2700-0562Z0	パッキン	1			111-57					
111-23	LM2700-0563Z0	ドレンプラグ	1			111-58	K0000080252	8 ボルト 25	2		
111-24	LM2700-0548ZD	ポンプブラケット	1			111-59	K0000060152	6 ボルト 15	2		
111-25	PF66591-5456-3	ボウシゴム	1			111-60	K0200060002	6S ワッシャー	2		
111-26						111-61	K0000060202	6 ボルト 20	1		
111-27						111-62	K4260000200	ジュビリーバンド 2A	1		
111-28	PFR1401-5135-1	ポンプアッシ (フューエル)	1			111-63	K5000060002	6 ワッシャー	1		
111-29	K3180006000	燃料ホース FUEL8 × 1B600	1								
111-30	LM2700-0524ZU	マフラー取付板	2								
111-31											
111-32	LM2700-0527ZU	テールパイプ	1								
111-33	K0100080002	8 ナット	26								
111-34	K0200080002	8S ワッシャー	28								
111-35	PF17326-1223-1	マフラパッキン	2								

112. 22 インチ エンジン部 C

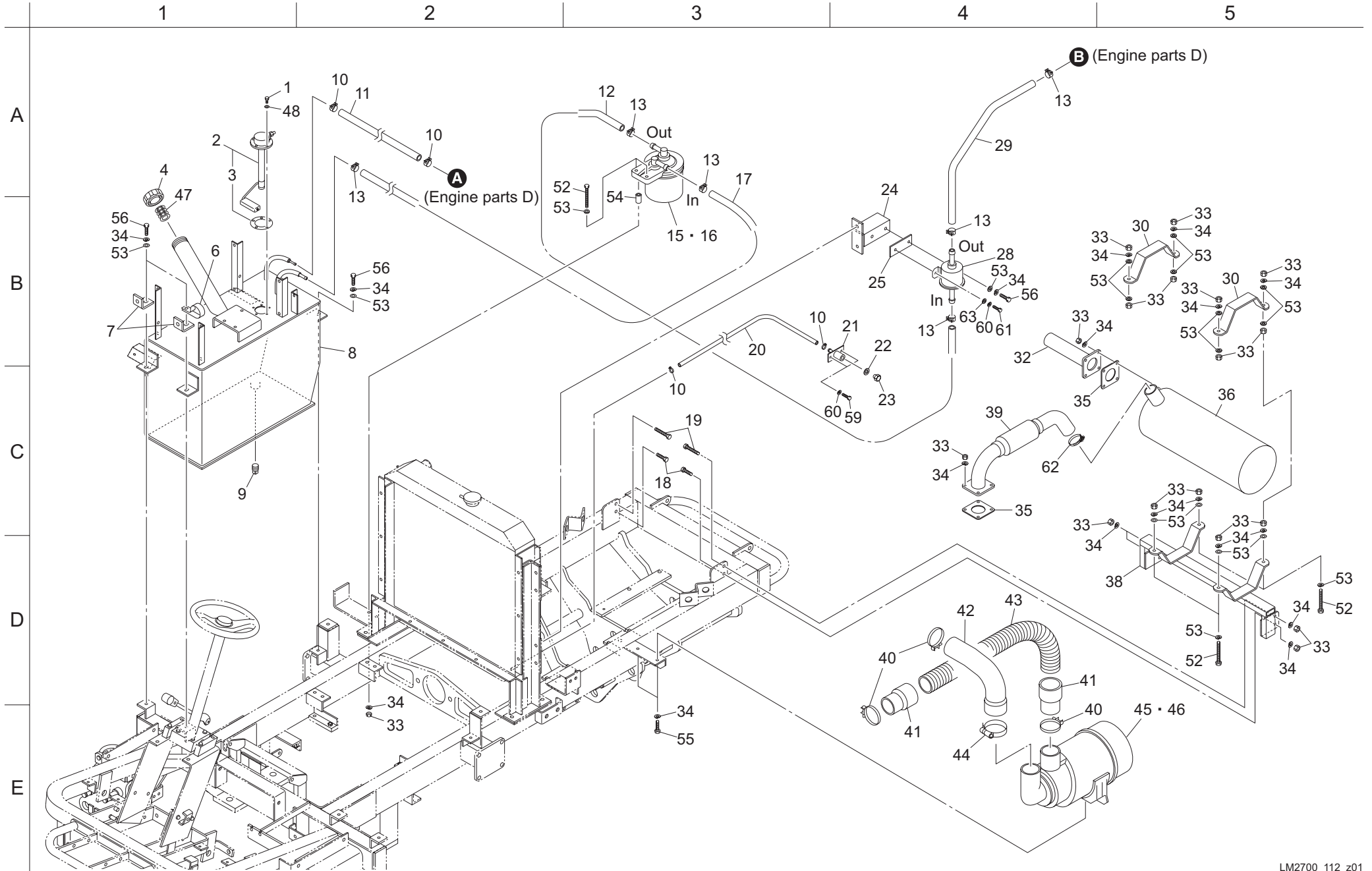

カタログ 番号	コード番号	部 品 名 称	個 数	備 考	適合機番
112-1	K0000050152	5 ボルト 15	5		
112-2	K2721000090	タンクユニット 180 × 195	1		
112-3	K2721000020	パッキン	1		
112-4	K1410000070-Y	フィラキャップ Ass'y	1		
112-5					
112-6	K4270050080	50 ハーネスクリップ M8	1		
112-7	LM2700-0950ZD	サイドカバー取付板	2		
112-8	LM2700-0701AD-Y	フュエルタンク	1		
112-9	K1422106001-Y	六角穴付テーパプラグ 1種 3/8	1		
112-10	K4260000150	ホースクランプ 12	4		
112-11	K3182014000	燃料ホース FUEL4 × 1B1400	1		
112-12	K3180011000	燃料ホース FUEL8 × 1B1100	1		
112-13	K4260000172	ホースクランプ KS-11-19	6		
112-14					
112-15	PF15224-4301-3	フューエルフィルタアッシ	1		
112-16	PF15221-4317-0	フィルタエレメント	1		
112-17	K3180007000	燃料ホース FUEL8 × 1B700	1		
112-18	K0000080202	8 ボルト 20	2		
112-19	K0000080402	8 ボルト 40	2		
112-20	LM2700-0558Z0	ラジエータードレンホース	1		
112-21	LM2700-0561Z2	ドレンジョイント	1		
112-22	LM2700-0562Z0	パッキン	1		
112-23	LM2700-0563Z0	ドレンプラグ	1		
112-24	LM2700-0548ZD	ポンプブラケット	1		
112-25	PF66591-5456-3	ボウシゴム	1		
112-26					
112-27					
112-28	PFR1401-5135-1	ポンプアッシ (フューエル)	1		
112-29	K3180006000	燃料ホース FUEL8 × 1B600	1		
112-30	LM2700-0524ZU	マフラー取付板	2		
112-31					
112-32	LM2700-0527ZU	テールパイプ	1		
112-33	K0100080002	8 ナット	26		
112-34	K0200080002	8S ワッシャー	28		
112-35	PF17326-1223-1	マフラパッキン	2		

カタログ 番号	コード番号	部 品 名 称	個 数	備 考	適合機番
112-36	PF17234-1211-4	マフラ	1		
112-37					
112-38	LM2700-0523ZU	マフラステー	1		
112-39	LM2700-0525ZU	マフラーパイプ	1		
112-40	K4261036000	4669 クランプ	3		
112-41	K3773000650	65 バンナー A 口元カフス	2		
112-42	LM2700-0555Z0	エアークリーナーホース	1		
112-43	K3170105500	65 バンナー A ホース 550	1		
112-44	K4261044000	パーカークランプ 29-76	1		
112-45	PF1G369-1101-1	エアークリーナーアッシ	1		
112-46	PFR1401-4227-0	エレメント (アウト)	1		
112-47	K3420000030	フィルタネット	1		
112-48	K0922050000	シールワッシャー 5WF	5		
112-49					
112-50					
112-51					
112-52	K0000080502	8 ボルト 50	6		
112-53	K5000080002	8 ワッシャー	22		
112-54	K6212001582	8.5STKM カラー 1722	2		
112-55	K0000080152	8 ボルト 15	3		
112-56	K0000080202	8 ボルト 20	3		
112-57					
112-58					
112-59	K0000060152	6 ボルト 15	2		
112-60	K0200060002	6S ワッシャー	2		
112-61	K0000060202	6 ボルト 20	1		
112-62	K4260000200	ジュビリーバンド 2A	1		
112-63	K5000060002	6 ワッシャー	1		

113. エンジン部 D

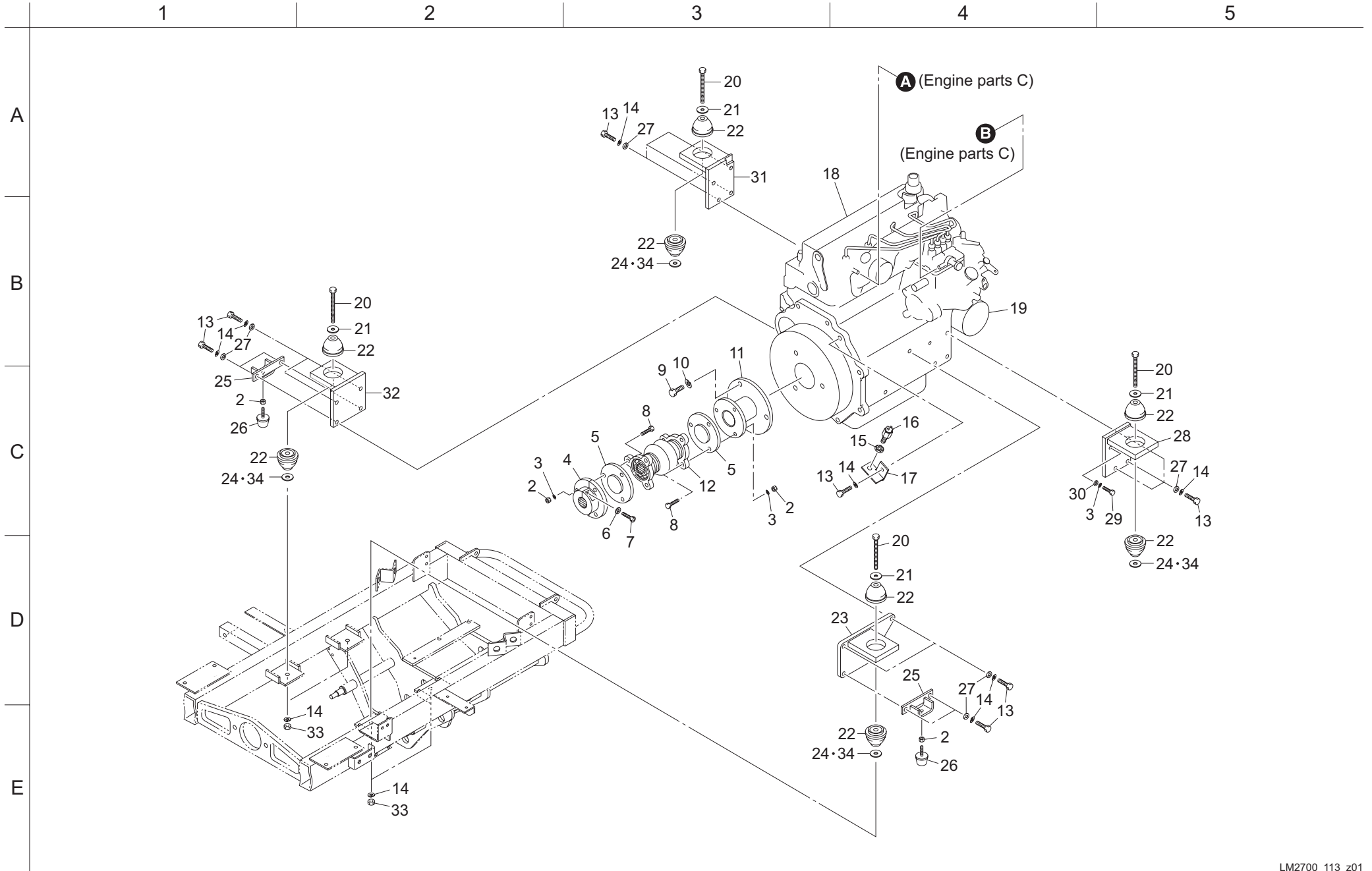

カタログ 番号	コード番号	部 品 名 称	個 数	備 考	適合機番	カタログ 番号	コード番号	部 品 名 称	個 数	備 考	適合機番
113-1											
113-2	K0100100002	10 ナット	8								
113-3	K0200100002	10S ワッシャー	7								
113-4	K6204000572	ポンプ側ドライブディスク	1								
113-5	K6204000562	スペーサー 118	2								
113-6	K0215100002	10 さらばね座金 2H	1								
113-7	K0024100401	10 六角穴付ボルト 40	1								
113-8	K0010100402	10 調質ボルト 40	6								
113-9	K0010140302	14 調質ボルト 30	3								
113-10	K0200140002	14S ワッシャー	3								
113-11	LM2700-0501Z2	フライホイールアダプタ	1								
113-12	K1620000240	ジョイント BC75ACP230	1								
113-13	K0012120352	12 調質ボルト 35P1.25	16								
113-14	K0200120002	12S ワッシャー	20								
113-15	K0160000142	18 特殊ナット P1.5	1								
113-16	PF56713-4293-1	デンジピックアップ	1								
113-17	LM2700-0531ZD	ピックアップ取付金	1								
113-18	LM2700-0590A0	V2203-M-E3B-LMKY-1	1								
113-19	PF16414-3243-0	フィルタ (オイル、カートリッジ)	1								
113-20	K0013121102	12 調質ボルト 110	4								
113-21	K5076012402	6SPHC 座金 1240	4								
113-22	K4042000100	エンジンマウント	8								
113-23	LM2700-0504ZD	エンジンブラケット C	1								
113-24	K5011613402	1.6 SPCC 座金 1340	4	調整用							
113-25	LM2700-0564AD	ゴムストッパ取付金	2								
113-26	K4049050000	ゴムストッパ KI-50	2								
113-27	K5000120002	12 ワッシャー	15								
113-28	LM2700-0505ZD	エンジンブラケット D	1								
113-29	K0011100302	10 調質ボルト 30P1.25	1								
113-30	K5000100002	10 ワッシャー	1								
113-31	LM2700-0503ZD	エンジンブラケット B	1								
113-32	LM2700-0502ZD	エンジンブラケット A	1								
113-33	K0100120002	12 ナット	4								
113-34	K5012313402	2.3SPCC 座金 1340	4	調整用							

114. 油压部 A

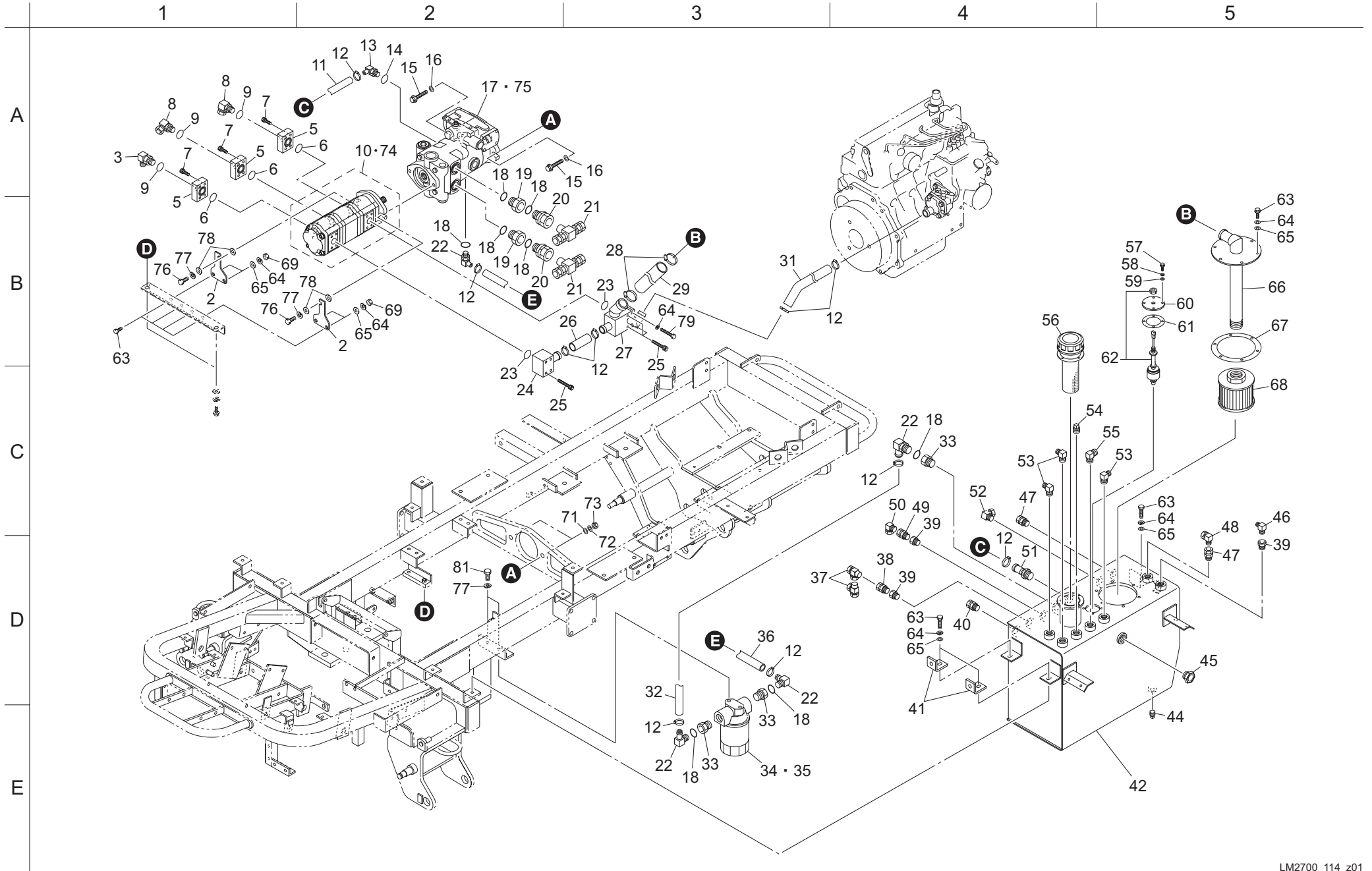

カタログ 番号	コード番号	部 品 名 称	個 数	備 考	適合機番
114-1					
114-2	LM2700-0803ZD	ポンプ支え板	2		
114-3	K3008000352-Y	90 異径エルボ PF3/8PF1/2	1		
114-4					
114-5	LM2700-0830Z2-Y	吐出フランジ	3		
114-6	K0881028000	0 リング P28B	3		
114-7	K0024080251	8 六角穴付ボルト 25	12		
114-8	K3026412081-Y	エルボニップル KL012-040E	2		
114-9	K0881018000	0 リング P18B	3		
114-10	K3252000040	ギヤポンプ PBBB222	1		
114-11	LM2700-0870Z0	25 サクションホース 630	1		
114-12	K4260000190	ジュビリーバンド 1	10		
114-13	K3008000302-Y	アジャスタブルエルボ FPD21941	1		
114-14	K0887009120	0 リング AS568-912	1		
114-15	K0010120502	12 調質ボルト 50	2		
114-16	K5073212352	3. 2SPHC 座金 1235	2		
114-17	K3244000030	ピストンポンプ 72400	1		
114-18	K0887009160	0 リング AS568-916	8		
114-19	K3008000632-Y	0 リングコネクター 4043-1 5/16-0	2		
114-20	K3008000622-Y	0 リングコネクター 1202-25-1 5/16	2		
114-21	K3027025001-Y	ティー KTB25-000E	2		
114-22	K3008000312-Y	アジャスタブルエルボ FPD21939	4		
114-23	K0883025000	1AG-25 0 リング	2		
114-24	LM2700-0805A2-Y	サクシヨンフランジ	1		
114-25	K0024080601	8 六角穴付ボルト 60	7		
114-26	LM2700-3844Z0	バイパスホース	1		
114-27	LM2700-0804B2-Y	コモンサクシヨンフランジ	1		
114-28	K4260000200	ジュビリーバンド 2A	2		
114-29	LM2700-0872Z0	38 サクションホース 390	1		
114-30					
114-31	LM2700-0871Z0	25 サクションホース 780	1		
114-32	LM2700-0868Z0	25 サクションホース 210	1		
114-33	K3008000642-Y	0 リングコネクター 4400-25-16	3		
114-34	K3410000020	カートリッジフィルター CF-08-10U	1		
114-35	K3410000030	交換用フィルター F-913-1	1		

カタログ 番号	コード番号	部 品 名 称	個 数	備 考	適合機番
114-36	LM2700-0869Z0	25 サクションホース 140	1		
114-37	K3027210001-Y	ティー KTC10-000E	2		
114-38	K3026610061-Y	コネクタ KCT10-030E	1		
114-39	K3020080601-Y	ブッシング BUT1/2 × 3/8	3		
114-40	K3026612081-Y	コネクタ KCT12-040E	1		
114-41	LM2700-0950ZD	サイドカバー取付板	2		
114-42	LM2700-0801AD-Y	油圧タンク	1		
114-43					
114-44	K1422106001-Y	六角穴付テーパプラグ 1 種 3/8	1		
114-45	K1400000044-Y	PF3/4 油量栓 M 型	1		
114-46	K3006000012-Y	異径エルボ PT3/8PF1/4	1		
114-47	K3026610081-Y	コネクタ KCT10-040E	2		
114-48	K3027110001-Y	エルボ KLC10-000E	1		
114-49	K3026612061-Y	コネクタ KCT12-030E	1		
114-50	K3027112001-Y	エルボ KLC12-000E	1		
114-51	K3009000132-Y	特殊アダプター MO-JS-25	1		
114-52	K3028012081-Y	エルボ KLN12-040E	1		
114-53	K3006000022-Y	異径エルボ PT1/2PF3/8	3		
114-54	K1422108001-Y	六角穴付テーパプラグ 1 種 1/2	1		
114-55	K3001120002-Y	90 エルボ 1033-12	1		
114-56	K3400000030	給油口ブリーザ FAB-50	1		
114-57	K0000060202	6 ボルト 20	4		
114-58	K0200060002	6S ワッシャー	4		
114-59	K5000060002	6 ワッシャー	4		
114-60	LM526--0809Z2-Y	油量センサ取付板	1		
114-61	LM526--0808Z0	パッキン	1		
114-62	K3720000130	レベルスイッチ	1		
114-63	K0000080202	8 ボルト 20	12		
114-64	K0200080002	8S ワッシャー	14		
114-65	K5000080002	8 ワッシャー	13		
114-66	LM2700-0802Z2-Y	吸入用ホース継ぎ金具	1		
114-67	LM535E-0434Z0	吸入口パッキン	1		
114-68	K3413000040	サクシヨンフィルター SFT-10-150W	1		
114-69	K0100080002	8 ナット	4		
114-70					

114. 油压部 A

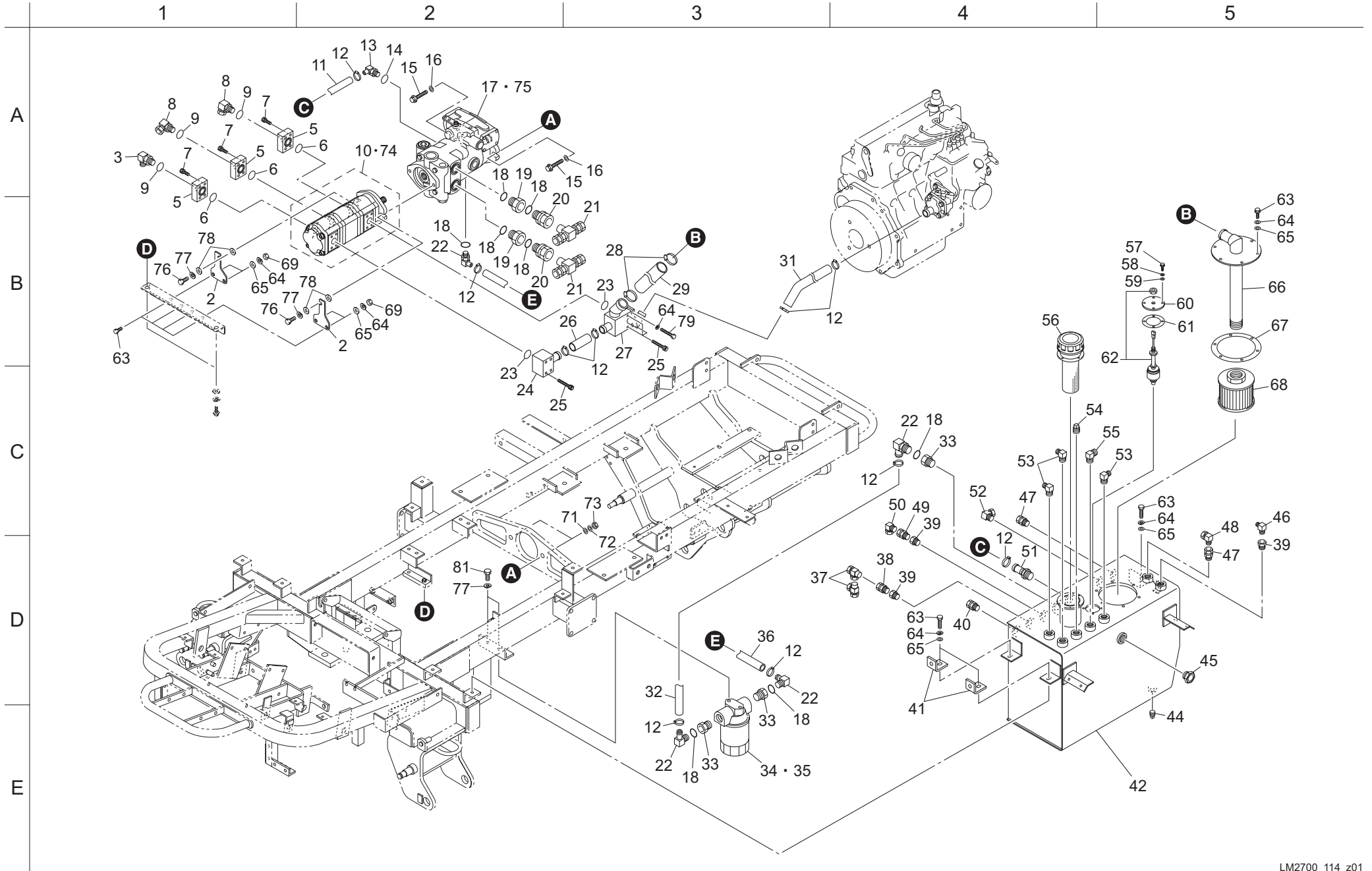

カタログ 番号	コード番号	部 品 名 称	個 数	備 考	適合機番	カタログ 番号	コード番号	部 品 名 称	個 数	備 考	適合機番
114-71	K5000120002	12 ワッシャー	2								
114-72	K0200120002	12S ワッシャー	2								
114-73	K0100120002	12 ナット	2								
114-74	Y61-24603	リペアキット	1								
114-75	Y72400-908	ピストンポンプ 72400 シールキット	1								
114-76	K0069000221	3/8-16UNC ボルト 38.1	2								
114-77	K0200100002	10S ワッシャー	4								
114-78	K5000100002	10 ワッシャー	4								
114-79	K0000080602	8 ボルト 60	1								
114-80											
114-81	K0000100202	10 ボルト 20	2								

115. 油压部 B

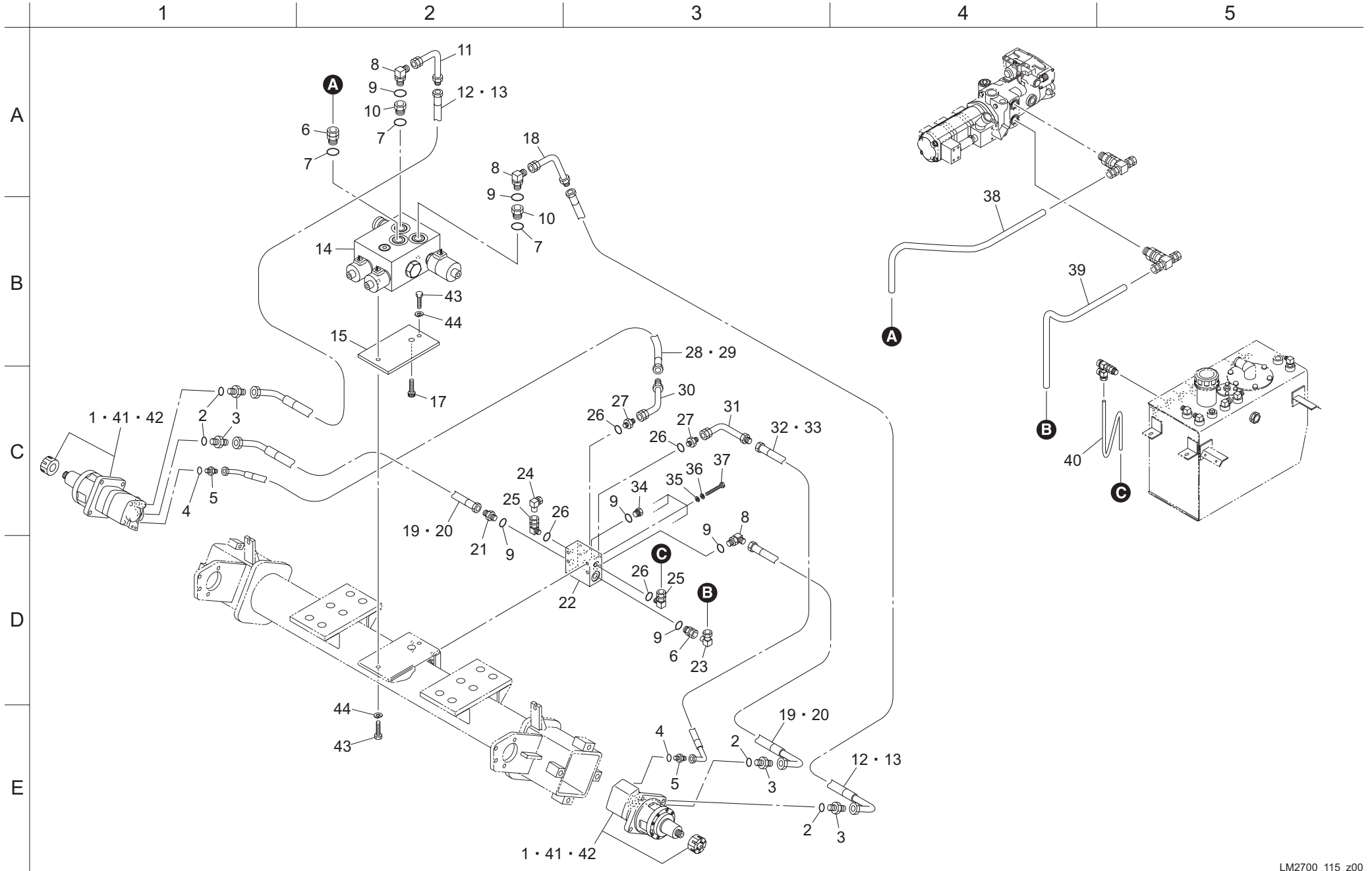

カタログ 番号	コード番号	部 品 名 称	個 数	備 考	適合機番
115-1	K3291000180	ホイールモーター 4-330BBAS-F9183	2		
115-2	K0887009120	0 リング AS568-912	4		
115-3	K3008000382-Y	0 リングコネクタ 1	4		
115-4	K0887009040	0 リング AS568-904	2		
115-5	K3008000342-Y	0 リングコネクタ 1096-6	2		
115-6	K3026325121-Y	コネクタ KC025-060E	2		
115-7	K0881024000	0 リング P24B	3		
115-8	K3008000042-Y	90 アジャスタエルボ 1086-12	3		
115-9	K0881018000	0 リング P18B	6		
115-10	K3029000312-Y	特殊ブッシング PF1/2PF3/4	2		
115-11	K3025069082-Y	パイプアダプタ -069-08	1		
115-12	K3106430710	WP245-12 ホース 3-710	2		
115-13	K3191006100	SP-15 コイルチューブ 610	2		
115-14	K3313000300	ソレノイドバルブ V4200COMP	1		
115-15	LM2700-0831ZD	デフロックバルブ取付板	1		
115-16					
115-17	K0024100151	10 六角穴付ボルト 15	1		
115-18	K302506L082-Y	パイプアダプタ -06L-08	1		
115-19	K3106430610	WP245-12 ホース 3-610	2		
115-20	K3191005100	SP-15 コイルチューブ 510	2		
115-21	K3009000092-Y	特殊アダプター PF1/2PF1/2	1		
115-22	LM2700-0821Z2-Y	マニホールド	1		
115-23	K3027125001-Y	エルボ KLC25-000E	1		
115-24	K3027110001-Y	エルボ KLC10-000E	1		
115-25	K3026410041-Y	エルボニッブル KL010-020E	2		
115-26	K0881011000	0 リング P11B	4		
115-27	K3008000232-Y	0 リングコネクタ PF1/4PF1/4	2		
115-28	K3101220740	WP70-6 ホース 2-740	1		
115-29	K3190006400	SP-12 コイルチューブ 640	1		
115-30	K3025064042-Y	パイプアダプタ 064-04	1		
115-31	K3025069042-Y	パイプアダプタ 069-04	1		
115-32	K3101220690	WP70-6 ホース 2-690	1		
115-33	K3190005900	SP-12 コイルチューブ 590	1		
115-34	K1420000232-Y	0 リングプラグ 215-PF1/2	1		
115-35	K5000080002	8 ワッシャー	4		

カタログ 番号	コード番号	部 品 名 称	個 数	備 考	適合機番
115-36	K0200080002	8S ワッシャー	4		
115-37	K0000080702	8 ボルト 70	4		
115-38	LM2700-0824Z2-Y	ピストンポンプ配管 C	1		
115-39	LM2700-0825Z2-Y	ピストンポンプ配管 D	1		
115-40	LM2700-0846Z2-Y	前輪マニホールドドレン配管	1		
115-41	Y61234	ホイールモーター4-330BBAS用シールキット(リヤ側)	2		
115-42	YAE0325A	ホイールモーター4-330BBAS用シールキット(シャフト側)	2		
115-43	K0000100302	10 ボルト 30	2		
115-44	K0200100002	10S ワッシャー	2		
115-45					
115-46					

116. 油压部 C

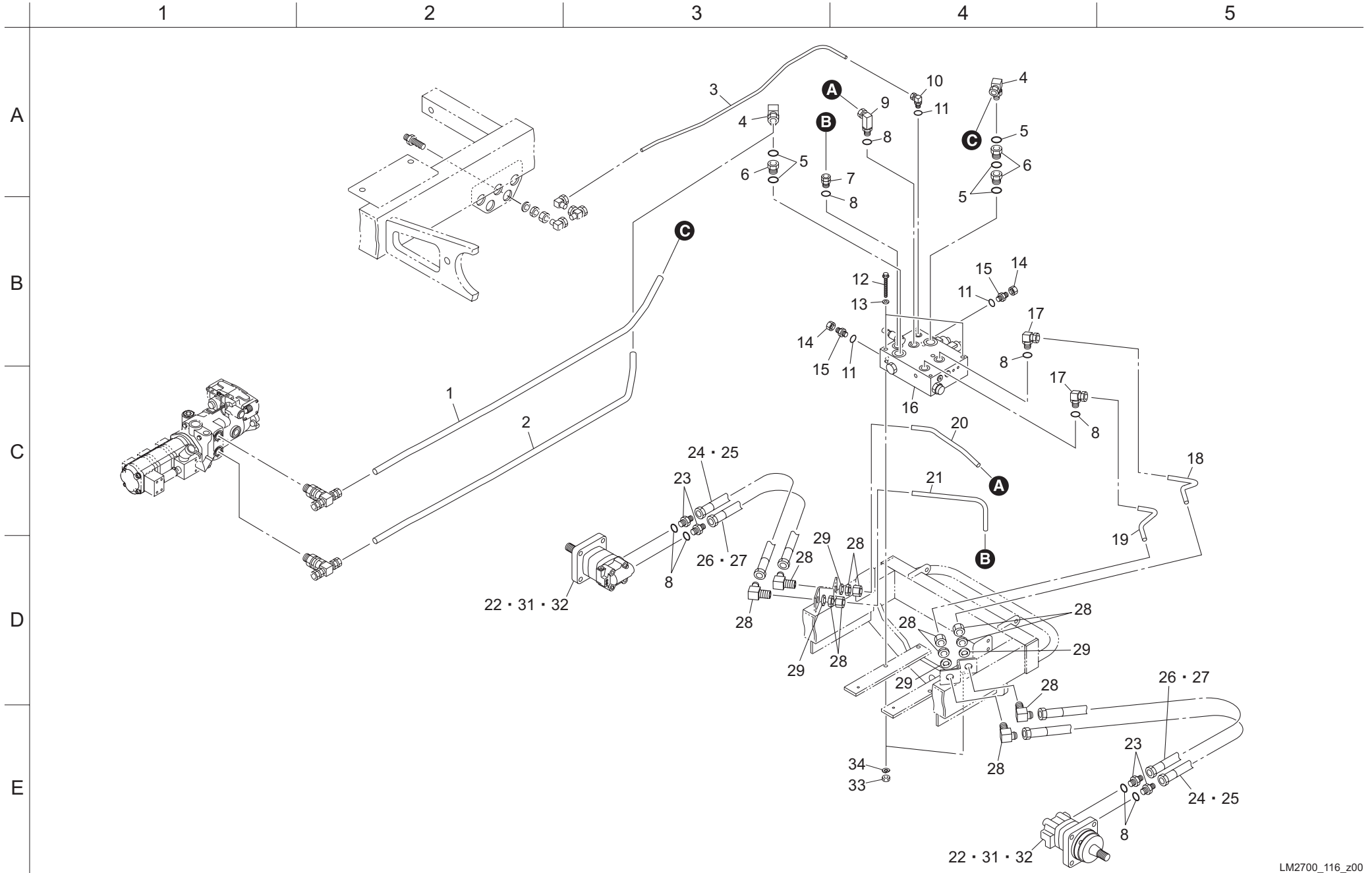

カタログ 番号	コード番号	部 品 名 称	個 数	備 考	適合機番	カタログ 番号	コード番号	部 品 名 称	個 数	備 考	適合機番
116-1	LM2700-0822Z2-Y	ピストンポンプ配管 A	1								
116-2	LM2700-0823Z2-Y	ピストンポンプ配管 B	1								
116-3	LM2700-0836Z2-Y	V5260 ドレン配管	1								
116-4	K3026425121-Y	エルボニップル KL025-060E	2								
116-5	K0881024000	O リング P24B	5								
116-6	K3008000662-Y	O リングコネクター 1110-19-19	3								
116-7	K3026316081-Y	コネクタ KC016-040E	1								
116-8	K0881018000	O リング P18B	8								
116-9	K3028416081-Y	ロングエルボニップル KLG16-040E	1								
116-10	K3026410041-Y	エルボニップル KL010-020E	1								
116-11	K0881011000	O リング P11B	3								
116-12	K0000101002	10 ボルト 100	2								
116-13	K5000100002	10 ワッシャー	2								
116-14	K3008000482-Y	ネジキャップメス PF1/4	2								
116-15	K3008000232-Y	O リングコネクター PF1/4PF1/4	2								
116-16	K3313000290	ソレノイドバルブ V4205COMP	1								
116-17	K3026416081-Y	エルボニップル KL016-040E	2								
116-18	LM2700-0826Z2-Y	後輪配管 A	1								
116-19	LM2700-0827Z2-Y	後輪配管 B	1								
116-20	LM2700-0829Z2-Y	後輪配管 D	1								
116-21	LM2700-0828Z2-Y	後輪配管 C	1								
116-22	K3291000130	オービットモーター 2-160BS4S-E341	2								
116-23	K3009000092-Y	特殊アダプター PF1/2PF1/2	4								
116-24	K3106410850	WP245-12 ホース 1-850	2								
116-25	K3191007500	SP-15 コイルチューブ 750	2								
116-26	K3106410800	WP245-12 ホース 1-800	2								
116-27	K3191007000	SP-15 コイルチューブ 700	2								
116-28	K3028716081-Y	隔壁ユニオンエルボ KLH16-040E	4								
116-29	K0214240001	24 さらばね座金 2L	4								
116-30											
116-31	Y61091S	2000オービットモーターシールキット(シャフト用)	2								
116-32	Y61090S	2000オービットモーターシールキット(リヤ用)	2								
116-33	K0100100002	10 ナット	2								
116-34	K0200100002	10S ワッシャー	2								

117. 油压部 D

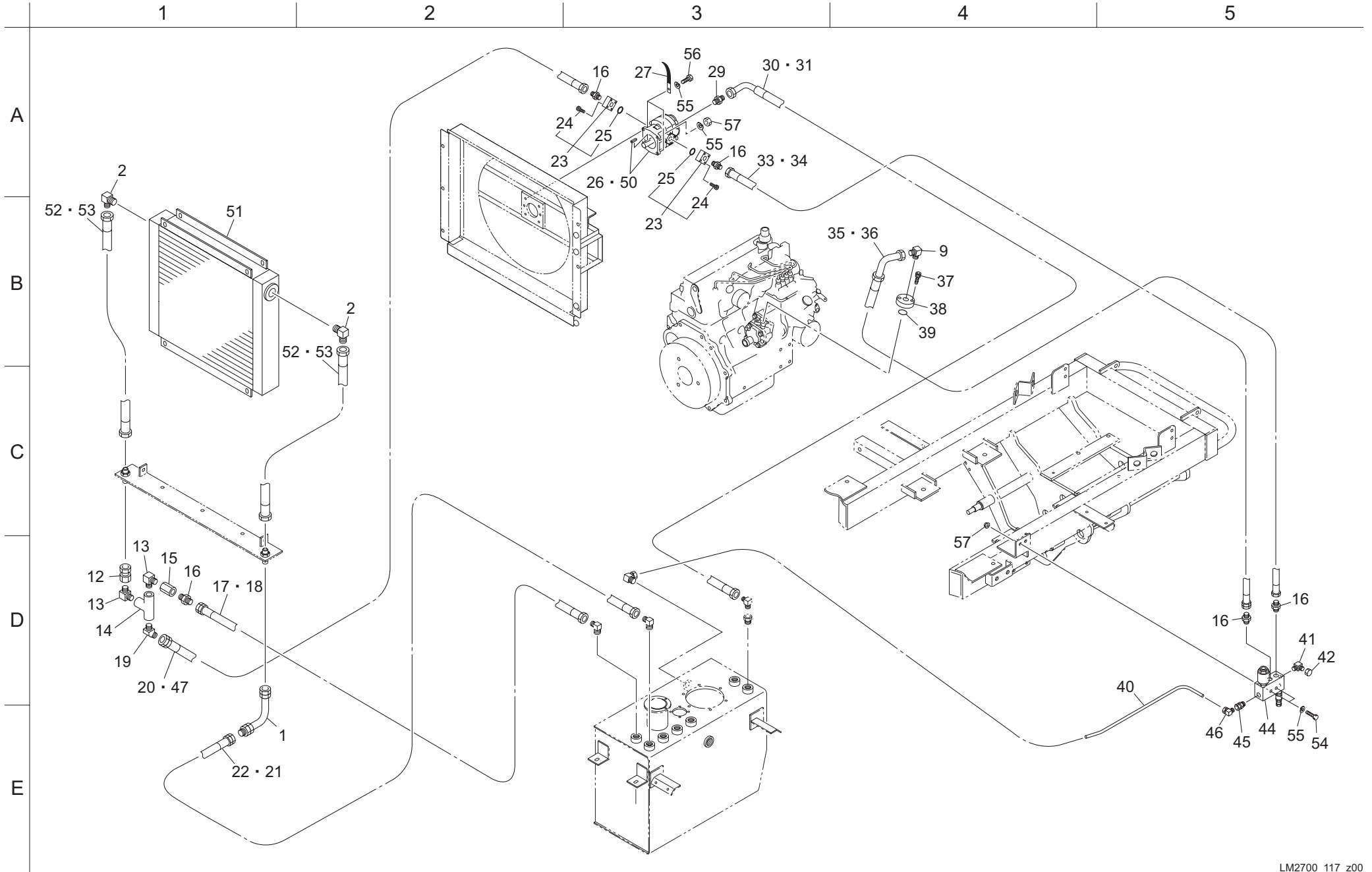

カタログ 番号	コード番号	部 品 名 称	個 数	備 考	適合機番
117-1	K3025069062-Y	パイプアダプタ 069-06	1		
117-2	K3006000022-Y	異径エルボ PT1/2PF3/8	2		
117-3					
117-4					
117-5					
117-6					
117-7					
117-8					
117-9	K3001090002-Y	90 エルボ 1033-9	2		
117-10					
117-11					
117-12	K3008000712-Y	スイベルコネクター 06	1		
117-13	K3006000072-Y	同径エルボ PT3/8	2		
117-14	K3021060002-Y	ねじ込みティー TEFPT3/8	1		
117-15	K3340000030	インラインチェック弁 03-100	1		
117-16	K3000090002-Y	アダプター 1013-9	5		
117-17	K3100311050	WP35-9 ホース 1-1050	1		
117-18	K3191009500	SP-15 コイルチューブ 950	1		
117-19	K3003090002-Y	45 エルボ 1035-9	1		
117-20	K3100310700	WP35-9 ホース 1-700	1		
117-21	K3191008000	SP-15 コイルチューブ 800	1		
117-22	K3100310900	WP35-9 ホース 1-900	1		
117-23	K3281000010	φ 14.8 ポートフランジ形式 D	2		
117-24	K0024060301	6 六角穴付ボルト 30	2		
117-25	K0881022000	0 リング P22B	2		
117-26	K3280000240	ギヤモーター MA7AD661	1		
117-27	K4281000020	8.5 ハーネスクランプ 80	1		
117-28					
117-29	K3007000032-Y	異径アダプター PT1/8PF1/4	1		
117-30	K3101231520	WP70-6 ホース 3-1520	1		
117-31	K3190014200	SP-12 コイルチューブ 1420	1		
117-32					
117-33	K3101310550	WP70-9 ホース 1-550	1		
117-34	K3191004500	SP-15 コイルチューブ 450	1		
117-35	K3101330360	WP70-9 ホース 3-360	1		

カタログ 番号	コード番号	部 品 名 称	個 数	備 考	適合機番
117-36	K3191002600	SP-15 コイルチューブ 260	1		
117-37	K0024080251	8 六角穴付ボルト 25	2		
117-38	LM2700-0811Z2-Y	ポンプフランジ	1		
117-39	K0881020000	0 リング P20B	1		
117-40	LM2700-0851Z2-Y	V4127A タンク配管	1		
117-41	K3006000152-Y	異径エルボ PT1/8PF1/4	1		
117-42	K3008000482-Y	ネジキャップメス PF1/4	1		
117-43					
117-44	K3313000250	ソレノイドバルブ V4209	1		
117-45	K3026612061-Y	コネクタ KCT12-030E	1		
117-46	K3027112001-Y	エルボ KLC12-000E	1		
117-47	K3191006000	SP-15 コイルチューブ 600	1		
117-48					
117-49					
117-50	Y61-25070	MA ギヤモーター 661 用シールキット	1		
117-51	LM2700-3839Z0	オイルクーラー	1		
117-52	K3100310380	WP35-9 ホース 1-380	2		
117-53	K3191002800	SP-15 コイルチューブ 280	2		
117-54	K0000080502	8 ボルト 50	2		
117-55	K0200080002	8S ワッシャー	6		
117-56	K0000080202	8 ボルト 20	2		
117-57	K0100080002	8 ナット	4		

118. 油压部 E

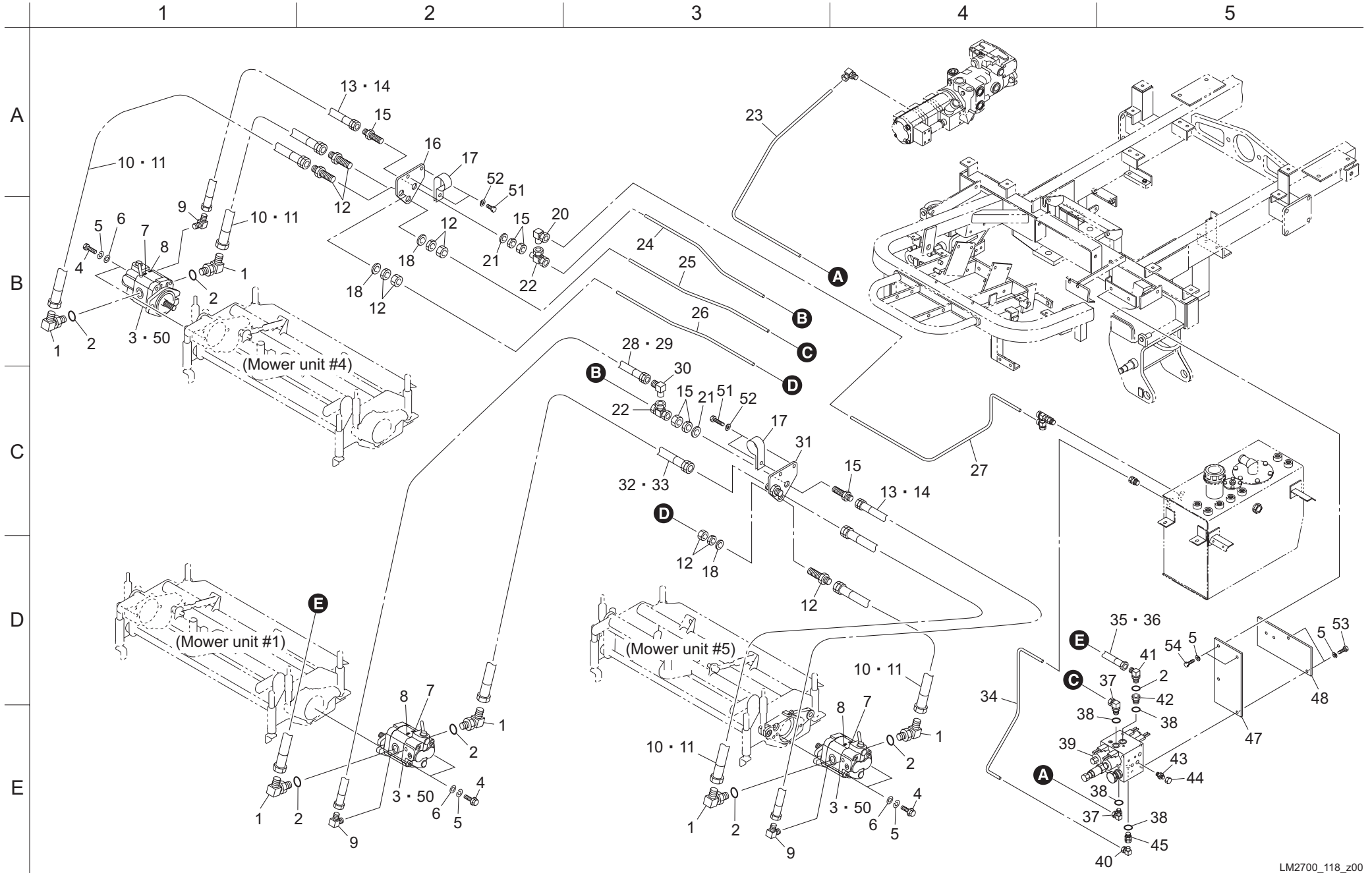

カタログ 番号	コード番号	部 品 名 称	個 数	備 考	適合機番	カタログ 番号	コード番号	部 品 名 称	個 数	備 考	適合機番
118-1	K3008000352-Y	90 異径エルボ PF3/8PF1/2	6			118-36	K3191017400	SP-15 コイルチューブ 1740	1		
118-2	K0881018000	0 リング P18B	7			118-37	K3026412061-Y	エルボニップル KL012-030KNNT	2		
118-3	K3280000230	ギヤモーター MB4AK379	3			118-38	K0881014000	0 リング P14B	4		
118-4	K0000100302	10 ボルト 30	6			118-39	K3313000280	ソレノイドバルブ V5259ACOMP	1		
118-5	K0200100002	10S ワッシャー	10			118-40	K3027112001-Y	エルボ KLC12-000E	1		
118-6	K5000100002	10 ワッシャー	6			118-41	K3008000032-Y	90 アジャスタエルボ 1086-9	1		
118-7	K4203001300	リール回転マーク	3			118-42	K3029000282-Y	特殊ブッシング PF3/8PF3/8	1		
118-8	K4203001310	リール停止マーク	3			118-43	K3000060002-Y	アダプター 1013-6	1		
118-9	K3001060002-Y	90 エルボ 1033-6	3			118-44	K3008000482-Y	ネジキャップメス PF1/4	1		
118-10	K3103311400	WP140-9 ホース 1-1400	4			118-45	K3026312061-Y	コネクタ KC012-030E	1		
118-11	K3191013000	SP-15 コイルチューブ 1300	4			118-46					
118-12	K3026912061-Y	隔壁ユニオン KUE12-030E	3			118-47	LM2700-0814ZD	#1#4#5 モア用バルブ取付板	1		
118-13	K3101211450	WP70-6 ホース 1-1450	2			118-48	LM2700-0866ZD	マニホールド取付板	1		
118-14	K3190013500	SP-12 コイルチューブ 1350	2			118-49					
118-15	K3026910041-Y	隔壁ユニオン KUE10-020E	2			118-50	YCG0038A	MB ギヤモーター 379 用シールキット	3		
118-16	LM2700-0833Z2	#4 モア中継板	1			118-51	K0000080202	8 ボルト 20	4		
118-17	K4270050080	50 ハーネスクリップ M8	2			118-52	K0200080002	8S ワッシャー	4		
118-18	K0214180001	18 さらばね座金 2L	3			118-53	K0000100252	10 ボルト 25	2		
118-19						118-54	K0000100302	10 ボルト 30	2		
118-20	K3027110001-Y	エルボ KLC10-000E	1								
118-21	K0214160001	16 さらばね座金 2L	2								
118-22	K3027210001-Y	ティール KTC10-000E	2								
118-23	LM2700-0854Z2-Y	V5259 ポンプ配管	1								
118-24	LM2700-0845Z2-Y	#5 モータードレン配管	1								
118-25	LM2700-0857Z2-Y	#4 モーターアウト配管	1								
118-26	LM2700-0859Z2-Y	#5 モーターイン配管	1								
118-27	LM2700-0844Z2-Y	#4 モータードレン配管	1								
118-28	K3101221860	WP70-6 ホース 2-1860	1								
118-29	K3190017600	SP-12 コイルチューブ 1760	1								
118-30	K3028510041-Y	ホース接続エルボ HLD10-020E	1								
118-31	LM2700-0832Z2-Y	#5 モア中継金具	1								
118-32	K3103321970	WP140-9 ホース 2-1970	1								
118-33	K3191018700	SP-15 コイルチューブ 1870	1								
118-34	LM2700-0858Z2-Y	V5259 タンク配管	1								
118-35	K3103311840	WP140-9 ホース 1-1840	1								

119. 油圧部 F

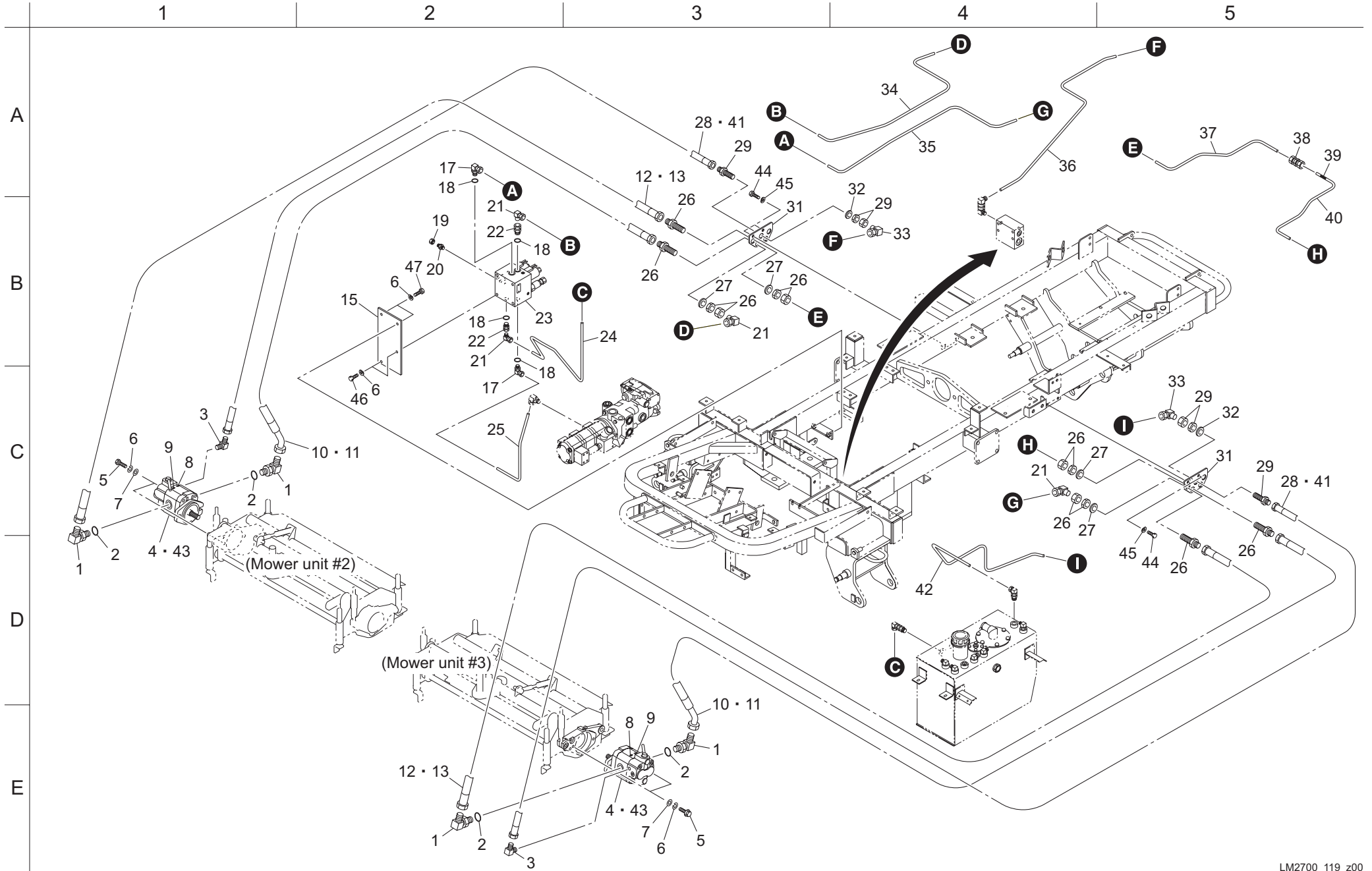

カタログ番号	コード番号	部品名称	個数	備考	適合機番	カタログ番号	コード番号	部品名称	個数	備考	適合機番
119-1	K3008000352-Y	90 異径エルボ PF3/8PF1/2	4			119-36	LM2700-0841Z2-Y	#2 モータードレン配管	1		
119-2	K0881018000	0 リング P18B	4			119-37	LM2700-0862Z2-Y	#2 モーターイン配管	1		
119-3	K3001060002-Y	90 エルボ 1033-6	2			119-38	K3028612001-Y	ユニオン KUA12-000E	1		
119-4	K3280000230	ギヤモーター MB4AK379	2			119-39	K3186000500	φ 10 テトロンブレードホース 50	1		
119-5	K0000100302	10 ボルト 30	4			119-40	LM2700-0839Z2-Y	#3 モーターアウト配管	1		
119-6	K0200100002	10S ワッシャー	8			119-41	K3190009000	SP-12 コイルチューブ 900	2		
119-7	K5000100002	10 ワッシャー	4			119-42	LM2700-0843Z2-Y	#3 モータードレン配管	1		
119-8	K4203001300	リール回転マーク	2			119-43	YCG0038A	MB ギヤモーター 379 用シールキット	2		
119-9	K4203001310	リール停止マーク	2			119-44	K0000080202	8 ボルト 20	4		
119-10	K3103321020	WP140-9 ホース 2-1020	2			119-45	K0200080002	8S ワッシャー	4		
119-11	K3191009200	SP-15 コイルチューブ 920	2			119-46	K0000100202	10 ボルト 20	2		
119-12	K3103311000	WP140-9 ホース 1-1000	2			119-47	K0000100302	10 ボルト 30	2		
119-13	K3191009000	SP-15 コイルチューブ 900	2								
119-14											
119-15	LM2700-0813ZD	#2#3 モア用バルブ取付板	1								
119-16											
119-17	K3026412061-Y	エルボニップル KL012-030KNNT	2								
119-18	K0881014000	0 リング P14B	4								
119-19	K3008000482-Y	ネジキャップメス PF1/4	1								
119-20	K3000060002-Y	アダプター 1013-6	1								
119-21	K3027112001-Y	エルボ KLC12-000E	4								
119-22	K3026312061-Y	コネクタ KC012-030E	2								
119-23	K3313000280	ソレノイドバルブ V5259ACOMP	1								
119-24	LM2700-3834Z2-Y	V5259A タンク配管	1								
119-25	LM2700-3836Z2-Y	V5259A ポンプ配管	1								
119-26	K3026912061-Y	隔壁ユニオン KUE12-030E	4								
119-27	K0214180001	18 さらばね座金 2L	4								
119-28	K3101211000	WP70-6 ホース 1-1000	2								
119-29	K3026910041-Y	隔壁ユニオン KUE10-020E	2								
119-30											
119-31	LM2700-0812ZD	#2#3 モア中継板	2								
119-32	K0214160001	16 さらばね座金 2L	2								
119-33	K3027110001-Y	エルボ KLC10-000E	2								
119-34	LM2700-3835Z2-Y	#2 モーターアウト配管	1								
119-35	LM2700-3837Z2-Y	#3 モーターイン配管	1								

120. 油圧部 G

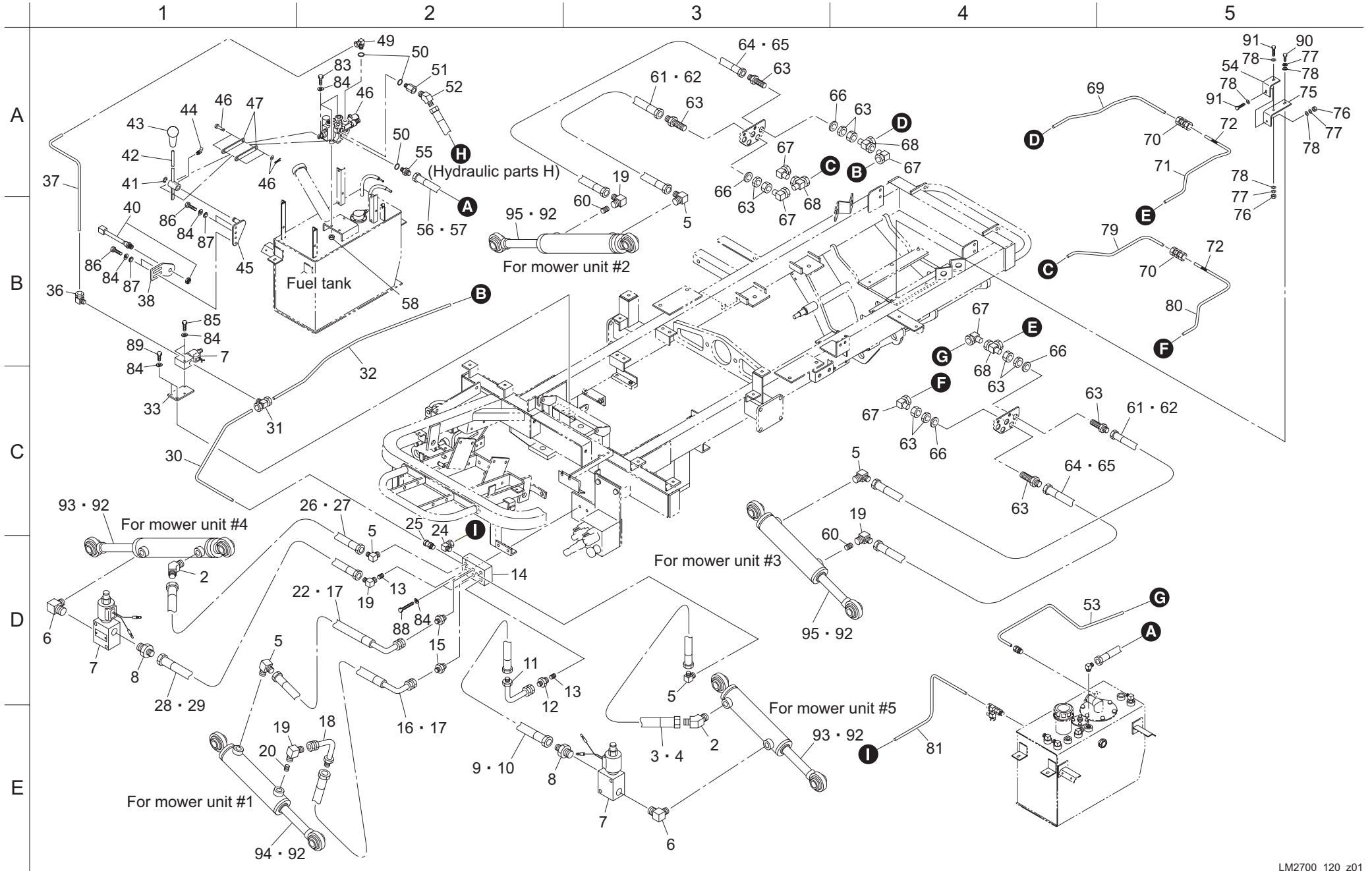

カタログ 番号	コード番号	部 品 名 称	個 数	備 考	適合機番
120-1					
120-2	K3003060002-Y	45 エルボ 1035-6	2		
120-3	K3101210650	WP70-6 ホース 1-650	1		
120-4	K3190005500	SP-12 コイルチューブ 550	1		
120-5	K3001060002-Y	90 エルボ 1033-6	5		
120-6	K3006000032-Y	異径エルボ PT1/4PT3/8	2		
120-7	K3313000040	電磁チェックバルブ V4029	3		
120-8	K3009000042-Y	特殊アダプター PF1/4PT3/8	2		
120-9	K3102220800	WP105-6 ホース 2-800	1		
120-10	K3190007000	SP-12 コイルチューブ 700	1		
120-11	K302506L042-Y	パイプアダプタ 06L-04	1		
120-12	K3009000272-Y	特殊アダプタ 1013-6M6	1		
120-13	K0023000051-Y	6 ホーローセット 6-1.2	2		
120-14	LM2700-0834Z2-Y	シリンダーマニホールド	1		
120-15	K3000060002-Y	アダプター 1013-6	2		
120-16	K3102230600	WP105-6 ホース 3-600	1		
120-17	K3190005000	SP-12 コイルチューブ 500	2		
120-18	K3025069042-Y	パイプアダプタ 069-04	1		
120-19	K3029000252-Y	90 エルボ 1033-6M6	4		
120-20	K0023000061-Y	6 ホーローセット 6-1.6	1		
120-21					
120-22	K3101230600	WP70-6 ホース 3-600	1		
120-23					
120-24	K3028010041-Y	エルボ KLN10-020KNNT	1		
120-25	K3026610041-Y	コネクタ KCT10-020E	1		
120-26	K3101211040	WP70-6 ホース 1-1040	1		
120-27	K3190009400	SP-12 コイルチューブ 940	1		
120-28	K3102221100	WP105-6 ホース 2-1100	1		
120-29	K3190010000	SP-12 コイルチューブ 1000	1		
120-30	LM2700-0847Z2-Y	#1・4・5 シリンダー配管	1		
120-31	K3028210061-Y	ティー中ニップル KTN10-030E	1		
120-32	LM2700-0840Z2-Y	#2 シリンダー配管	1		
120-33	LM2700-0865ZD	バルブ板	1		
120-34					
120-35					

カタログ 番号	コード番号	部 品 名 称	個 数	備 考	適合機番
120-36	K3028012061-Y	エルボ KLN12-030KNNT	1		
120-37	LM2700-0856Z2-Y	シリンダー配管	1		
120-38	LM2700-0625ZD	スイッチ取付板	1		
120-39					
120-40	LM2700-0557Z0	近接センサー E2E-X5E	1		
120-41	K0400012002	ストップリング E12	1		
120-42	LM2700-0874Z2	レバー	1		
120-43	K1300000050	9 握り赤 35.5	1		
120-44	K1440000030	B 形グリスニップル	1		
120-45	LM2700-0873Z2	レバー支点金	1		
120-46	K3300000190	スタックバルブ SV3-1191	1		
120-47	LM2700-0875Z2	連結板	2		
120-48					
120-49	K3026412061-Y	エルボニップル KL012-030KNNT	1		
120-50	K0881018000	0 リング P18B	3		
120-51	K3029000072-Y	特殊プッシング PF3/8PT3/8	1		
120-52	K3003090002-Y	45 エルボ 1035-9	1		
120-53	LM2700-0842Z2-Y	#3 シリンダードレン配管	1		
120-54	LM2700-0864ZD	配管振れ止め B	1		
120-55	K3009000172-Y	特殊アダプタ -PF3/8PF1/2	1		
120-56	K3100421050	WP35-12 ホース 2-1050	1		
120-57	K3191009500	SP-15 コイルチューブ 950	1		
120-58	K0100080002	8 ナット	3		
120-59					
120-60	K0023000011-Y	6 ホーローセット 6-1	2		
120-61	K3102220460	WP105-6 ホース 2-460	2		
120-62	K3190003600	SP-12 コイルチューブ 360	2		
120-63	K3026910041-Y	隔壁ユニオン KUE10-020E	4		
120-64	K3102230430	WP105-6 ホース 3-430	2		
120-65	K3190003300	SP-12 コイルチューブ 330	2		
120-66	K0214160001	16 さらばね座金 2L	4		
120-67	K3027110001-Y	エルボ KLC10-000E	5		
120-68	K3027210001-Y	ティー KTC10-000E	3		
120-69	LM2700-0837Z2-Y	#2・3 シリンダードレン配管	1		
120-70	K3028610001-Y	ユニオン KUA10-000E	2		

120. 油圧部 G

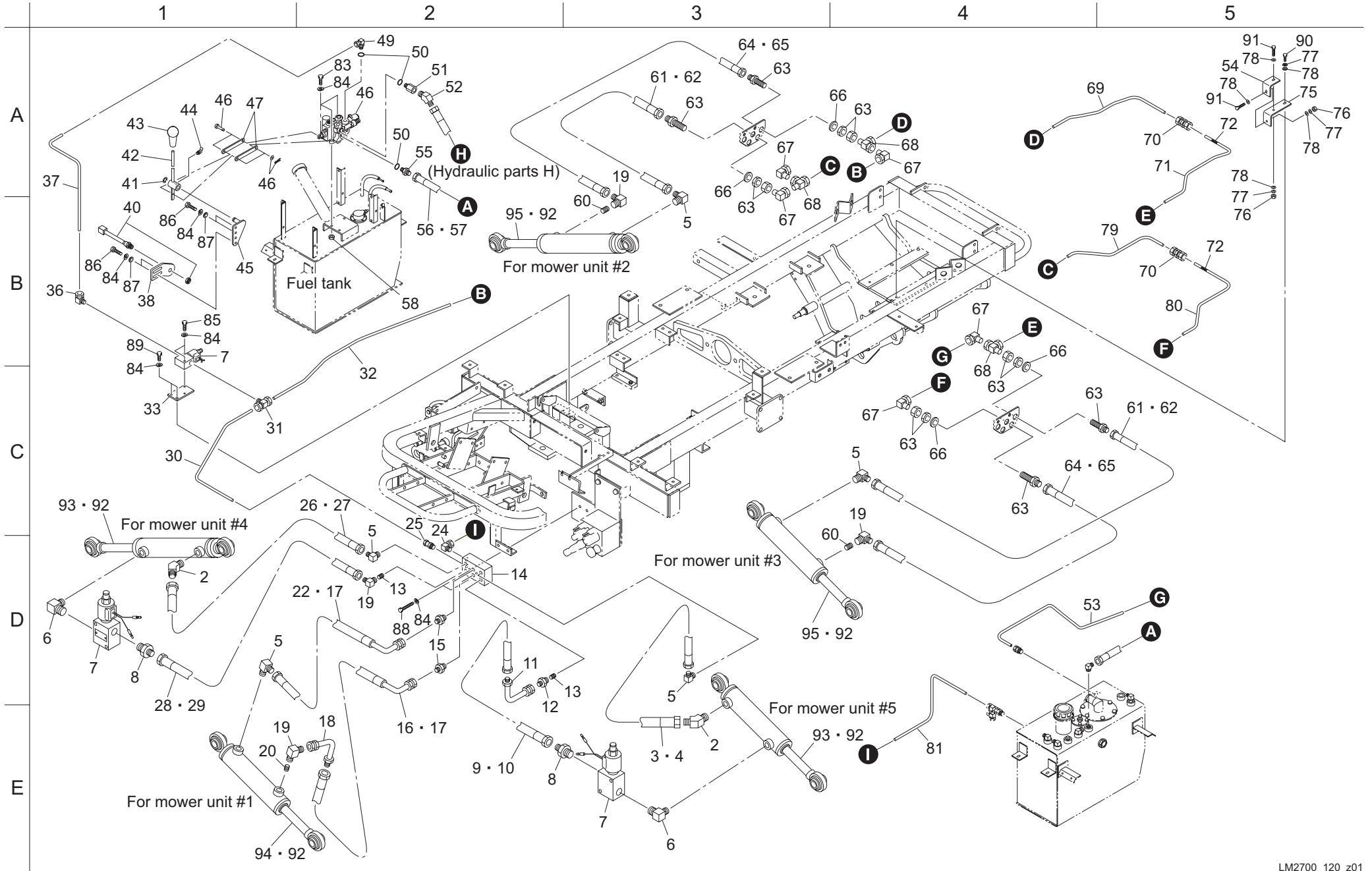

カタログ 番号	コード番号	部 品 名 称	個 数	備 考	適合機番	カタログ 番号	コード番号	部 品 名 称	個 数	備 考	適合機番
120-71	LM2700-0861Z2-Y	#3 シリンダードレン配管	1								
120-72	K3186000500	φ 10 テトロンブレードホース 50	2								
120-73											
120-74											
120-75	LM2700-0863ZD	配管振れ止め A	1								
120-76	K0100060002	6 ナット	2								
120-77	K0200060002	6S ワッシャー	2								
120-78	K5000060002	6 ワッシャー	5								
120-79	LM2700-0838Z2-Y	#2・3 シリンダー配管	1								
120-80	LM2700-0860Z2-Y	#3 シリンダー配管	1								
120-81	LM2700-0848Z2-Y	#1・4・5 シリンダードレン配管	1								
120-82											
120-83	K0000080302	8 ボルト 30	3								
120-84	K0200080002	8S ワッシャー	13								
120-85	K0000080402	8 ボルト 40	2								
120-86	K0000080152	8 ボルト 15	4								
120-87	K5000080002	8 ワッシャー	4								
120-88	K0000080502	8 ボルト 50	2								
120-89	K0000080202	8 ボルト 20	2								
120-90	K0000060152	6 ボルト 15	1								
120-91	K0000060402	6 ボルト 40	2								
120-92	YIS-40A-SK	シリンダーシールキット	5								
120-93	K3213000250	40-200 シリンダー 387	2								
120-94	K3213000240	40-138 シリンダー 363	1								
120-95	K3213000230	40-90 シリンダー 307	2								

121. 油圧部 H

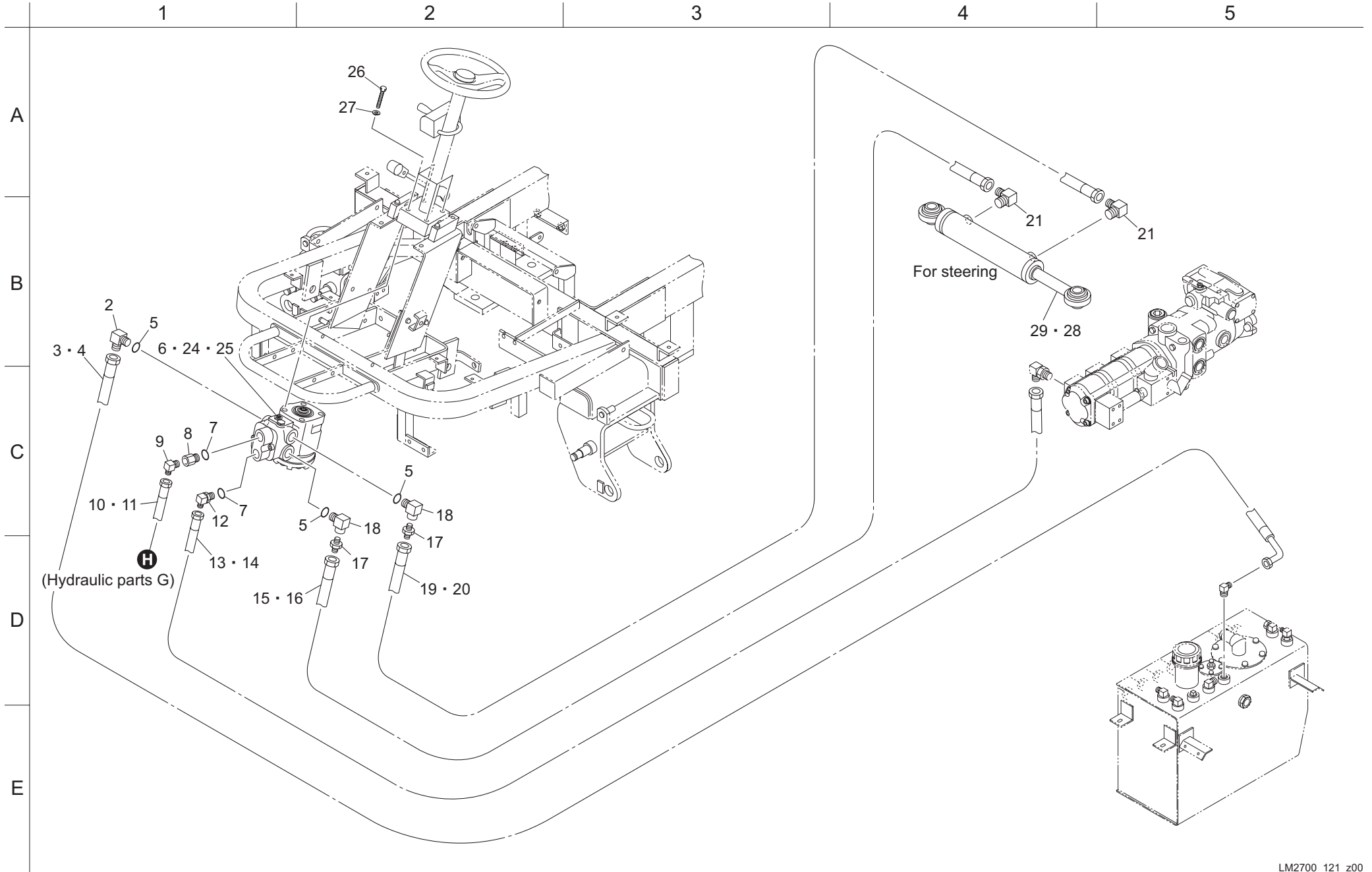

カタログ 番号	コード番号	部 品 名 称	個 数	備 考	適合機番	カタログ 番号	コード番号	部 品 名 称	個 数	備 考	適合機番
121-1											
121-2	K3008000032-Y	90 アジャスタエルボ 1086-9	1								
121-3	K3100331720	WP35-9 ホース 3-1720	1								
121-4	K3191016200	SP-15 コイルチューブ 1620	1								
121-5	K0881014000	0 リング P14B	3								
121-6	K3294000120	オービットロール LC-D1-E	1								
121-7	K0881018000	0 リング P18B	2								
121-8	K3029000042-Y	特殊プッシング PF1/2PT3/8	1								
121-9	K3001090002-Y	90 エルボ 1033-9	1								
121-10	K3102311500	WP105-9 ホース 1-1500	1								
121-11	K3191014000	SP-15 コイルチューブ 1400	1								
121-12	K3008000352-Y	90 異径エルボ PF3/8PF1/2	1								
121-13	K3102311100	WP105-9 ホース 1-1100	1								
121-14	K3191010000	SP-15 コイルチューブ 1000	1								
121-15	K3101213000	WP70-6 ホース 1-3000	1								
121-16	K3190029000	SP-12 コイルチューブ 2900	1								
121-17	K3000060002-Y	アダプター 1013-6	2								
121-18	K3008000082-Y	90 アジャスタエルボ PF3/8PT1/4	2								
121-19	K3101213210	WP70-6 ホース 1-3210	1								
121-20	K3190031100	SP-12 コイルチューブ 3110	1								
121-21	K3001060002-Y	90 エルボ 1033-6	2								
121-22											
121-23											
121-24	YBK0039A	オービットロール VP パルプシールキット	1								
121-25	YBA0271A	オービットロールシールキット	1								
121-26	K0000100502	10 ボルト 50	4								
121-27	K0200100002	10S ワッシャー	4								
121-28	YIS-40A-SK	シリンダーシールキット	1								
121-29	K3213000190	40-187 シリンダー 393	1								

122. 26 インチ リフトアーム前部

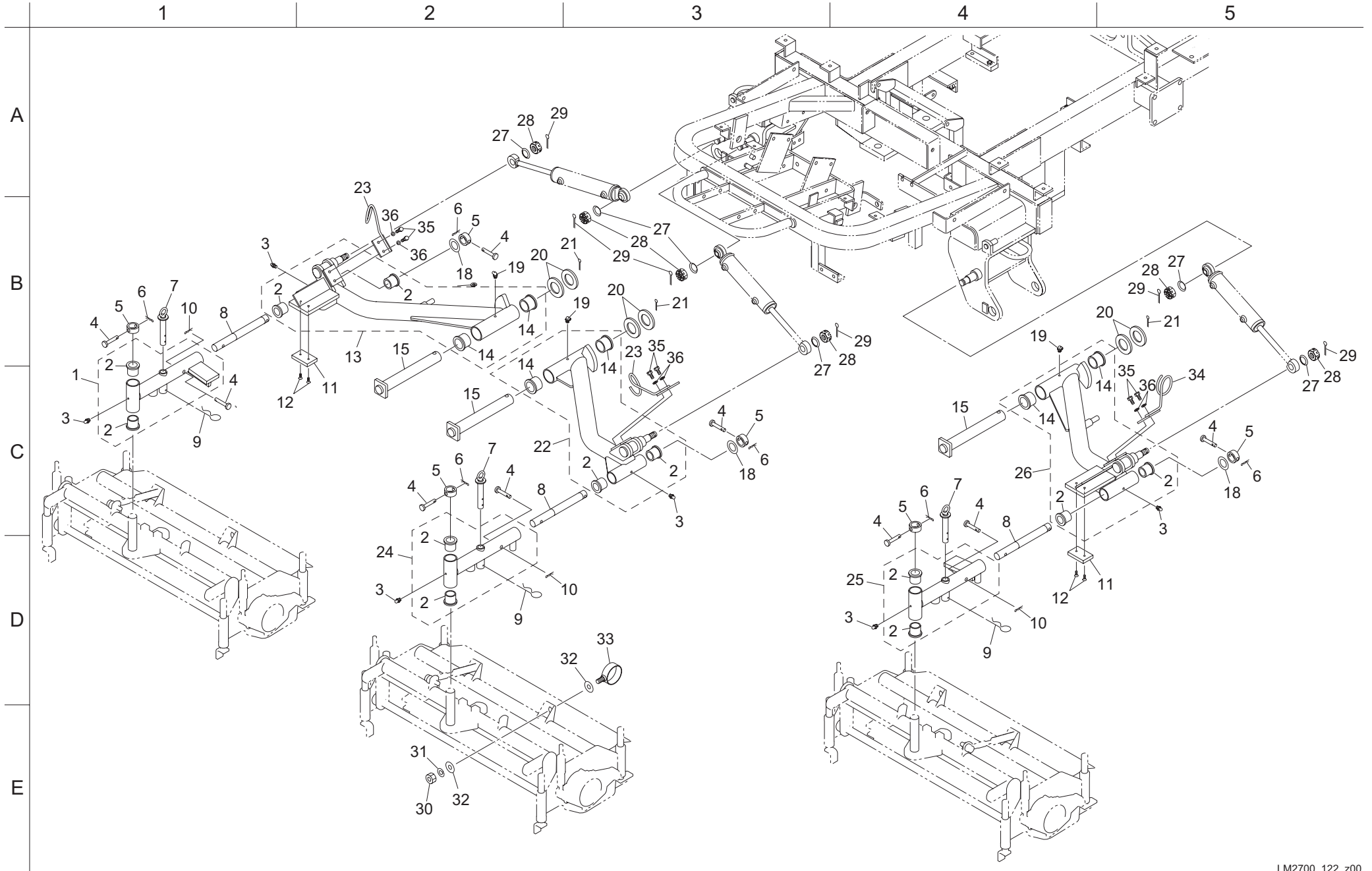

カタログ 番号	コード番号	部 品 名 称	個 数	備 考	適合機番	カタログ 番号	コード番号	部 品 名 称	個 数	備 考	適合機番
122-1	LM2700-0218ZR	#4 モア連結金具	1			122-36	K0200080002	8S ワッシャー	6		
122-2	K6010000150	25 フランジブッシュ 3230	12								
122-3	K1440000010	グリスニップル	6								
122-4	K6031090458	9.6 焼入平頭ピン 45.5	9								
122-5	K6215000412	25.5STKM 孔付カラー 3616	6								
122-6	K0341000002	10 抜け止め付スナップピン	6								
122-7	LM2700-0204A2	ロックピン	3								
122-8	LM2700-0202Z0	軸	3								
122-9	K0332200008	22 スナップピン	3								
122-10	K0300025202	2.5 割ピン 20	3								
122-11	K4033000380	当てゴム	2								
122-12	K0041060152	6+ さら小ねじ 15	4								
122-13	LM2700-0208ZD	#4 リフトアーム	1								
122-14	K6010000140	30 フランジブッシュ 3830	6								
122-15	K7147000232	30 穴付ピン 196	3								
122-16											
122-17											
122-18	K5011025372	1SPCC 座金 25.437	3	調整用							
122-19	K1440000020	C 形グリスニップル	3								
122-20	K5012330452	2.3SPCC 座金 3045	6								
122-21	K0300040502	4 割ピン 50	3								
122-22	LM2700-0210ZD	#1 リフトアーム	1								
122-23	LM2700-0232Z2	ホースガイド B	2								
122-24	LM2700-0201ZR	モア連結金具	1								
122-25	LM2700-0217ZR	#5 モア連結金具	1								
122-26	LM2700-0207ZD	#5 リフトアーム	1								
122-27	K0215160001	16 さらばね座金 2H	6								
122-28	K0122160002	16 溝付きナット高 P1.5	6								
122-29	K0300040322	4 割ピン 32	6								
122-30	K0100120002	12 ナット	1								
122-31	K0200120002	12S ワッシャー	1								
122-32	K5000120002	12 ワッシャー	2								
122-33	LM2700-0231Z2	ホースガイド A	1								
122-34	LM2700-0234Z2	ホースガイド D	1								
122-35	K0000080152	8 ボルト 15	6								

123. 22 インチ リフトアーム前部

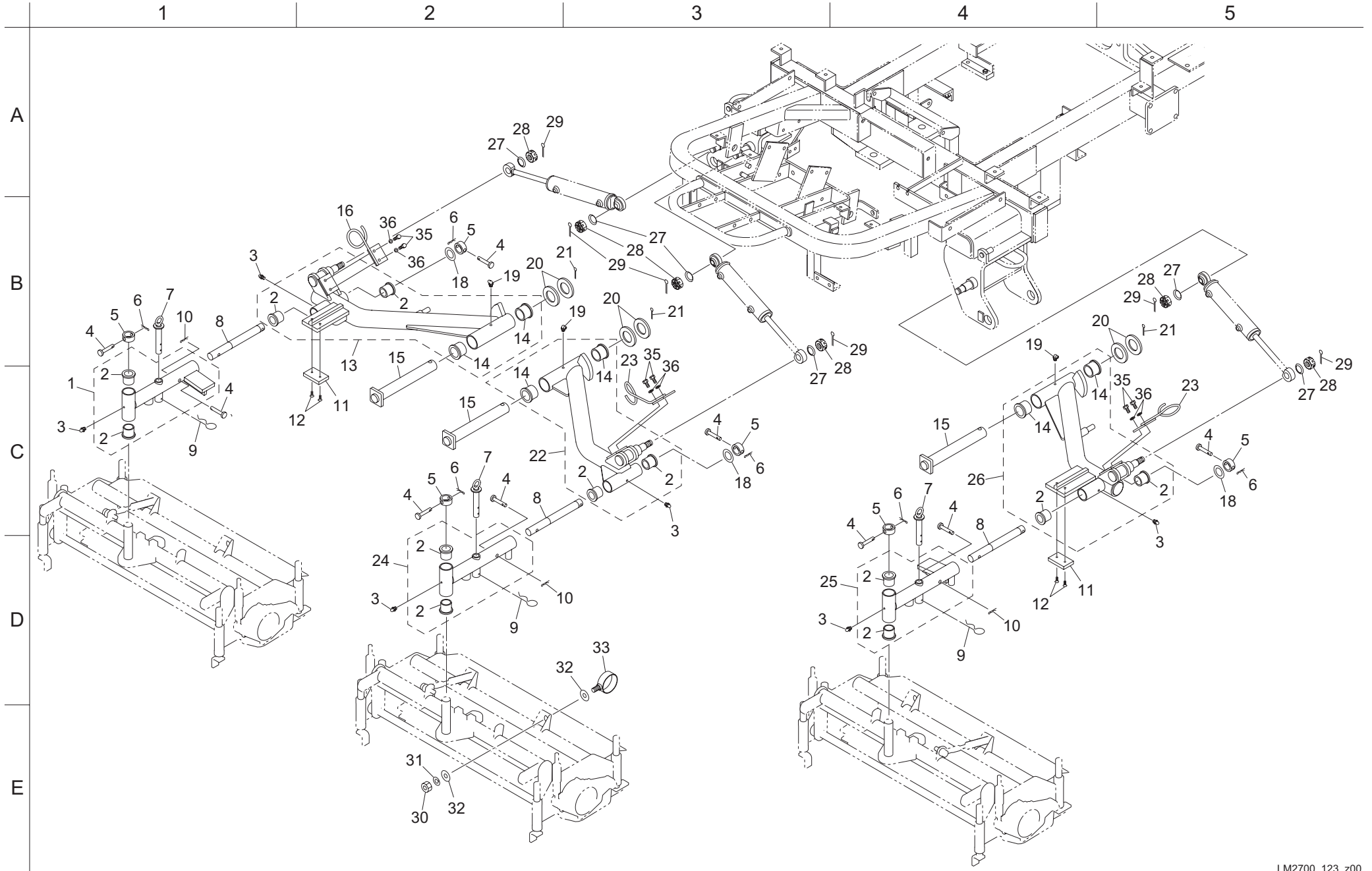

カタログ 番号	コード番号	部 品 名 称	個 数	備 考	適合機番	カタログ 番号	コード番号	部 品 名 称	個 数	備 考	適合機番
123-1	LM2700-0218ZR	#4 モア連結金具	1			123-36	K0200080002	8S ワッシャー	6		
123-2	K6010000150	25 フランジブッシュ 3230	12								
123-3	K1440000010	グリスニップル	6								
123-4	K6031090458	9.6 焼入平頭ピン 45.5	9								
123-5	K6215000412	25.5STKM 孔付カラー 3616	6								
123-6	K0341000002	10 抜け止め付スナップピン	6								
123-7	LM2700-0204A2	ロックピン	3								
123-8	LM2700-0202Z0	軸	3								
123-9	K0332200008	22 スナップピン	3								
123-10	K0300025202	2.5 割ピン 20	3								
123-11	K4033000380	当てゴム	2								
123-12	K0041060152	6+ さら小ねじ 15	4								
123-13	LM2700-2304ZD	#4 リフトアーム	1								
123-14	K6010000140	30 フランジブッシュ 3830	6								
123-15	K7147000232	30 穴付ピン 196	3								
123-16	LM2700-0233Z2	ホースガイドC	1								
123-17											
123-18	K5011025372	1SPCC 座金 25.437	3	調整用							
123-19	K1440000020	C 形グリスニップル	3								
123-20	K5012330452	2.3SPCC 座金 3045	6								
123-21	K0300040502	4 割ピン 50	3								
123-22	LM2700-0210ZD	#1 リフトアーム	1								
123-23	LM2700-0232Z2	ホースガイドB	2								
123-24	LM2700-0201ZR	モア連結金具	1								
123-25	LM2700-0217ZR	#5 モア連結金具	1								
123-26	LM2700-2305ZD	#5 リフトアーム	1								
123-27	K0215160001	16 さらばね座金 2H	6								
123-28	K0122160002	16 溝付きナット高 P1.5	6								
123-29	K0300040322	4 割ピン 32	6								
123-30	K0100120002	12 ナット	1								
123-31	K0200120002	12S ワッシャー	1								
123-32	K5000120002	12 ワッシャー	2								
123-33	LM2700-0231Z2	ホースガイドA	1								
123-34											
123-35	K0000080152	8 ボルト 15	6								

124. 26 インチ リフトアーム後部

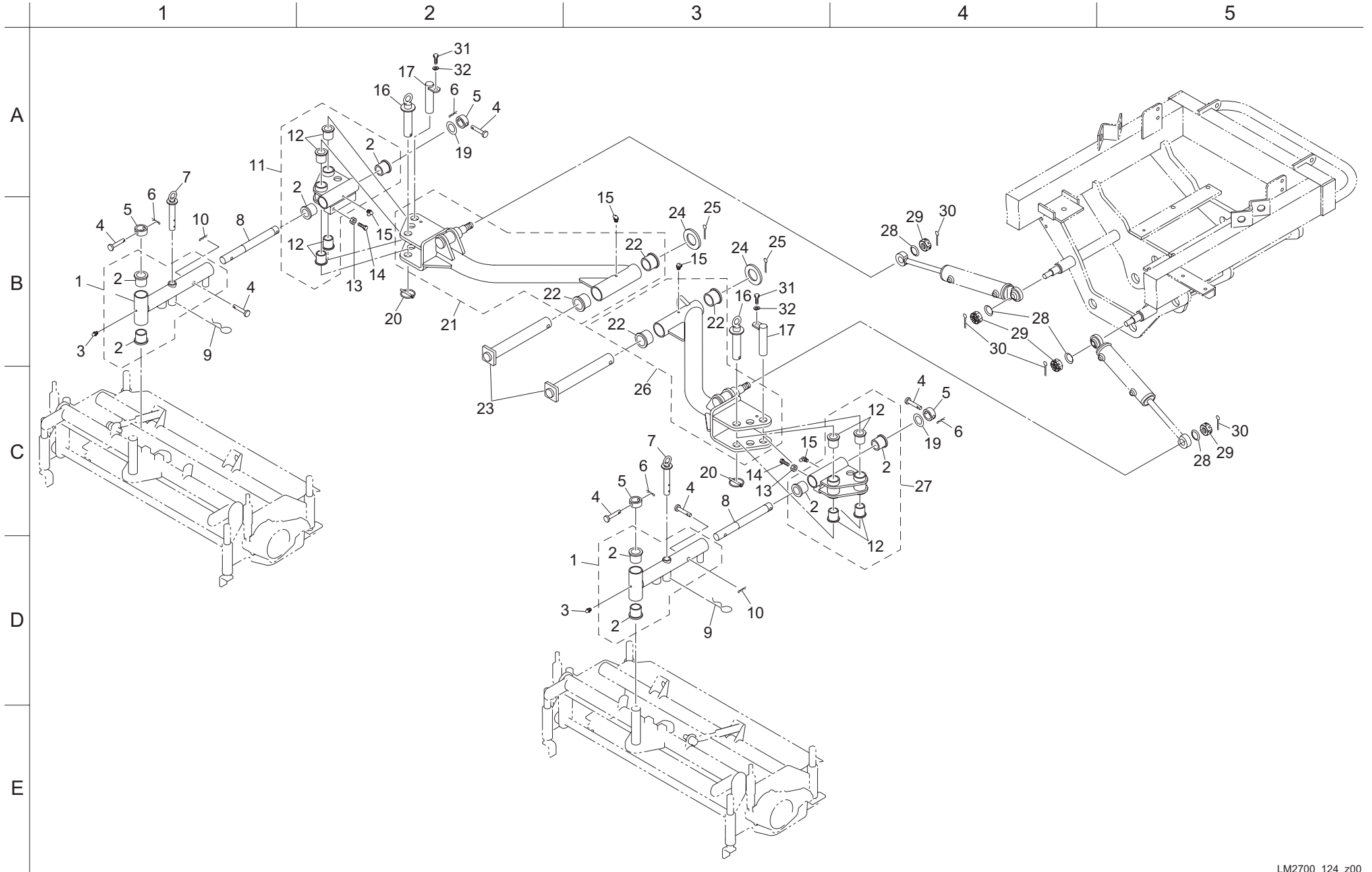

カタログ 番号	コード番号	部 品 名 称	個 数	備 考	適合機番	カタログ 番号	コード番号	部 品 名 称	個 数	備 考	適合機番
124-1	LM2700-0201ZR	モア連結金具	2								
124-2	K6010000150	25 フランジブッシュ 3230	8								
124-3	K1440000010	グリスニップル	2								
124-4	K6031090458	9.6 焼入平頭ピン 45.5	6								
124-5	K6215000412	25.5STKM 孔付カラー 3616	4								
124-6	K0341000002	10 抜け止め付スナップピン	4								
124-7	LM2700-0204A2	ロックピン	2								
124-8	LM2700-0202Z0	軸	2								
124-9	K0332200008	22 スナップピン	2								
124-10	K0300025202	2.5 割ピン 20	2								
124-11	LM2700-0214ZD	#2 旋回金	1								
124-12	K6010000130	22 フランジブッシュ 2830	8								
124-13	K0103100002	10 ナット P1.25	2								
124-14	K0011100302	10 調質ボルト 30P1.25	2								
124-15	K1440000020	C形グリスニップル	4								
124-16	LM2700-0216C2	握り付ピン	2								
124-17	LM2700-0211B2	旋回軸後	2								
124-18											
124-19	K5011025372	1SPCC 座金 25.437	2	調整用							
124-20	K6061060002	6 クリップピン	2								
124-21	LM2700-0213BD	#2 リフトアーム	1								
124-22	K6010000140	30 フランジブッシュ 3830	4								
124-23	K7147000232	30 穴付ピン 196	2								
124-24	K5011030422	1SPCC 座金 3042	2								
124-25	K0300040502	4 割ピン 50	2								
124-26	LM2700-0212BD	#3 リフトアーム	1								
124-27	LM2700-0215ZD	#3 旋回金	1								
124-28	K0215160001	16 さらばね座金 2H	4								
124-29	K0122160002	16 溝付きナット高 P1.5	4								
124-30	K0300040322	4 割ピン 32	4								
124-31	K0000080152	8 ボルト 15	2								
124-32	K0200080002	8S ワッシャー	2								

125. 22 インチ リフトアーム後部

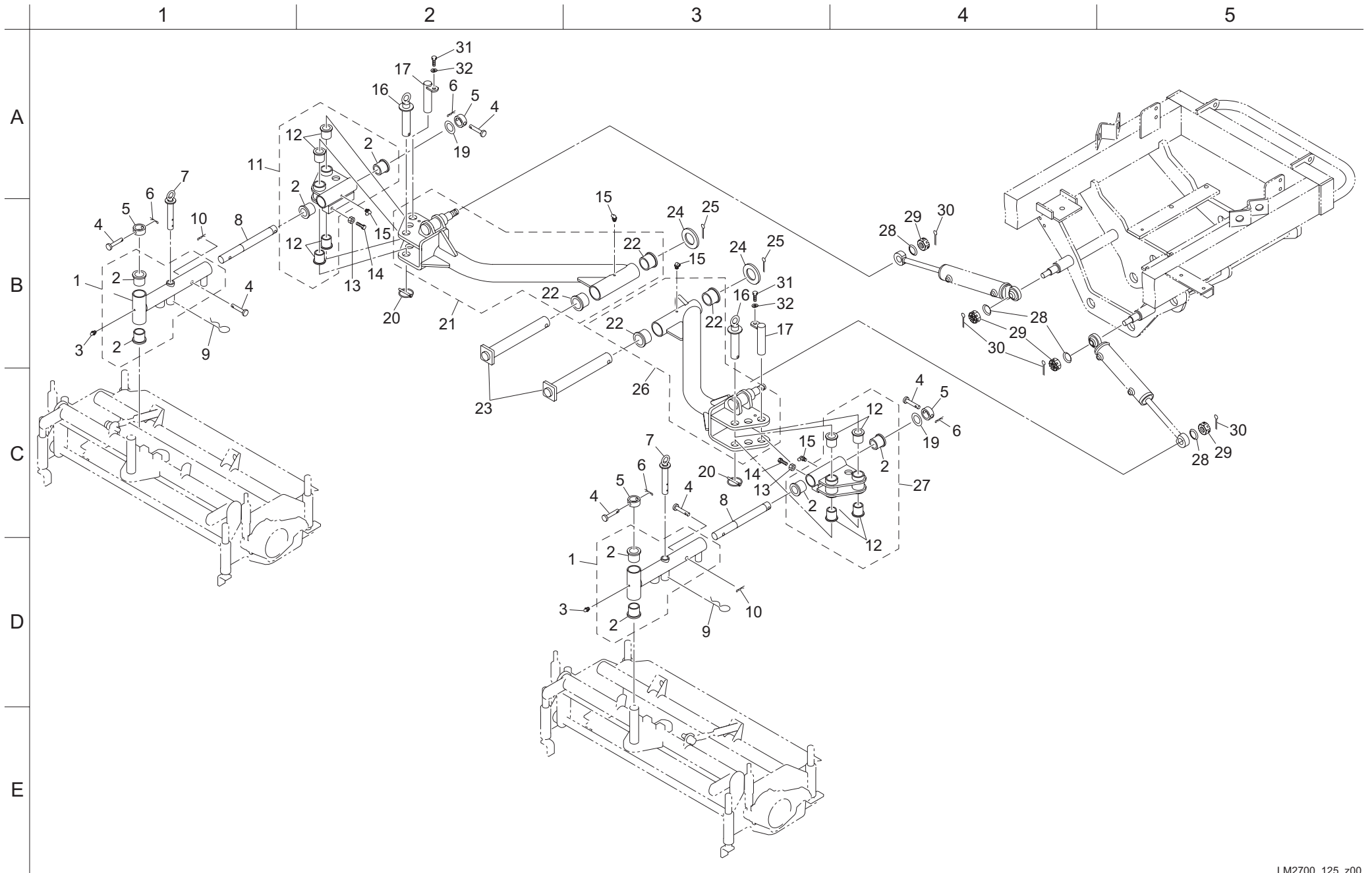

カタログ 番号	コード番号	部 品 名 称	個 数	備 考	適合機番	カタログ 番号	コード番号	部 品 名 称	個 数	備 考	適合機番
125-1	LM2700-0201ZR	モア連結金具	2								
125-2	K6010000150	25 フランジブッシュ 3230	8								
125-3	K1440000010	グリスニップル	2								
125-4	K6031090458	9.6 焼入平頭ピン 45.5	6								
125-5	K6215000412	25.5STKM 孔付カラー 3616	4								
125-6	K0341000002	10 抜け止め付スナップピン	4								
125-7	LM2700-0204A2	ロックピン	2								
125-8	LM2700-0202Z0	軸	2								
125-9	K0332200008	22 スナップピン	2								
125-10	K0300025202	2.5 割ピン 20	2								
125-11	LM2700-0214ZD	#2 旋回金	1								
125-12	K6010000130	22 フランジブッシュ 2830	8								
125-13	K0103100002	10 ナット P1.25	2								
125-14	K0011100302	10 調質ボルト 30P1.25	2								
125-15	K1440000020	C形グリスニップル	4								
125-16	LM2700-0216C2	握り付ピン	2								
125-17	LM2700-0211B2	旋回軸後	2								
125-18											
125-19	K5011025372	1SPCC 座金 25.437	2	調整用							
125-20	K6061060002	6 クリップピン	2								
125-21	LM2700-2302ZD	#2 リフトアーム	1								
125-22	K6010000140	30 フランジブッシュ 3830	4								
125-23	K7147000232	30 穴付ピン 196	2								
125-24	K5011030422	1SPCC 座金 3042	2								
125-25	K0300040502	4 割ピン 50	2								
125-26	LM2700-2303ZD	#3 リフトアーム	1								
125-27	LM2700-0215ZD	#3 旋回金	1								
125-28	K0215160001	16 さらばね座金 2H	4								
125-29	K0122160002	16 溝付きナット高 P1.5	4								
125-30	K0300040322	4 割ピン 32	4								
125-31	K0000080152	8 ボルト 15	2								
125-32	K0200080002	8S ワッシャー	2								

126. 26 インチ モア部 A

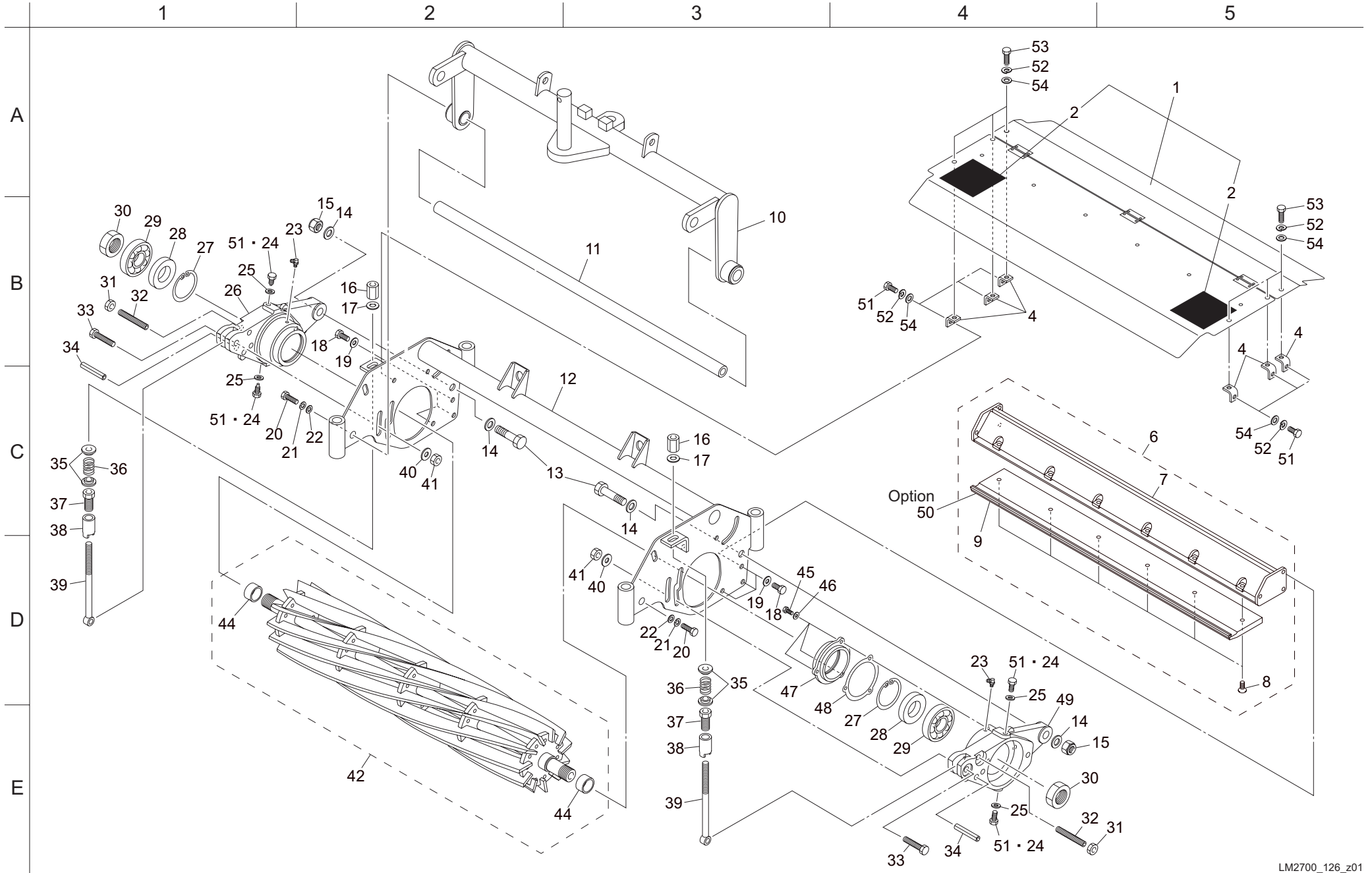

カタログ 番号	コード番号	部 品 名 称	個 数	備 考	適合機番	カタログ 番号	コード番号	部 品 名 称	個 数	備 考	適合機番
126-1	LM2700-0194Z0	カッターカバー COMP	5			126-36	K1000000618	5 圧縮バネ 2535	10		
126-2	K4205001600	切断注意ラベル	10			126-37	LM535E-1335Z2	カッター調節ネジ付パイプ	10		
126-3						126-38	LM535E-1334Z2	調節パイプ	10		
126-4	LM2700-0139ZR	カバー取付板	30			126-39	K6511000042	カッター調節ボルト 170	10		
126-5						126-40	K5073210242	3. 2SPHC 座金 1024	10		
126-6	LM2700-0117Z0	ベッドナイフ取付台 732Ass'y	5			126-41	K0144100002	10U ナット	10		
126-7	LM2700-0116AR	ベッドナイフ取付台 732	5			126-42	LM2700-0192Z0	リールカッター Ass'y	5		
126-8	K0071000092	10 調質 - さら小ねじ 20	30			126-43					
126-9	K2510000030	7 ベットナイフ 85-662	5			126-44	K0737000080	汎用内輪 LRTZ303518	10		
126-10	LM2700-0144BR	モアアーム	5			126-45	K0000060152	6 ボルト 15	15		
126-11	LM2700-0140Z8	前ステー	5			126-46	K0212060002	6 さらばね座金 1L	15		
126-12	LM2700-0141AR	モアフレーム	5			126-47	LM2700-0150Z0	ハウジングカバー	5		
126-13	LM2700-0118Z2	支軸ボルト	10			126-48	LM2700-0130Z0	リールパッキン	5		
126-14	K5012314252	2. 3SPCC 座金 1425	20			126-49	LM2700-0148Z0	リールハウジング左	5		
126-15	K0145140002	14U ナット P1.5	10			126-50	K2510000250	5 ベッドナイフ 87-662	5	オプション	
126-16	LM56G--0506Z2	受刃調節ナット	10			126-51	K0000080102	8 ボルト 10	40	モーター側	
126-17	K5051010160	10S191P 座金 1016	10			126-52	K0200080002	8S ワッシャー	60		
126-18	K0008100202	10 小形ボルト 20	30			126-53	K0000080152	8 ボルト 15	30		
126-19	K0214100002	10 さらばね座金 2L	30			126-54	K5000080002	8 ワッシャー	12		
126-20	K0001140252	14 ボルト 25P1.5	10								
126-21	K0200140002	14S ワッシャー	10								
126-22	K5000140002	14 ワッシャー	10								
126-23	K1440000020	C 形グリスニップル	10								
126-24	LM2700-0146A2	ストップボルト	10	グルーマー側							
126-25	K0922080000	シールワッシャー 8WF	20								
126-26	LM2700-0149Z0	リールハウジング右	5								
126-27	K0402052001	ストップリング R52	10								
126-28	K0823552110	オイルシール MHSA355211	10								
126-29	K0610062060	ベアリング 6206RD	10								
126-30	LM2700-0142Z2	30 小形特殊ナット P2	10								
126-31	K0102100002	10 ナット 3	10								
126-32	K0028100601	10 ステンレスホーローセット 60	10								
126-33	K0003100502	10 ボルト 50	10								
126-34	K0320100501	10 スプリングピン 50	10								
126-35	K6206000052	スプリング受け	20								

127. 22 インチ モア部 A

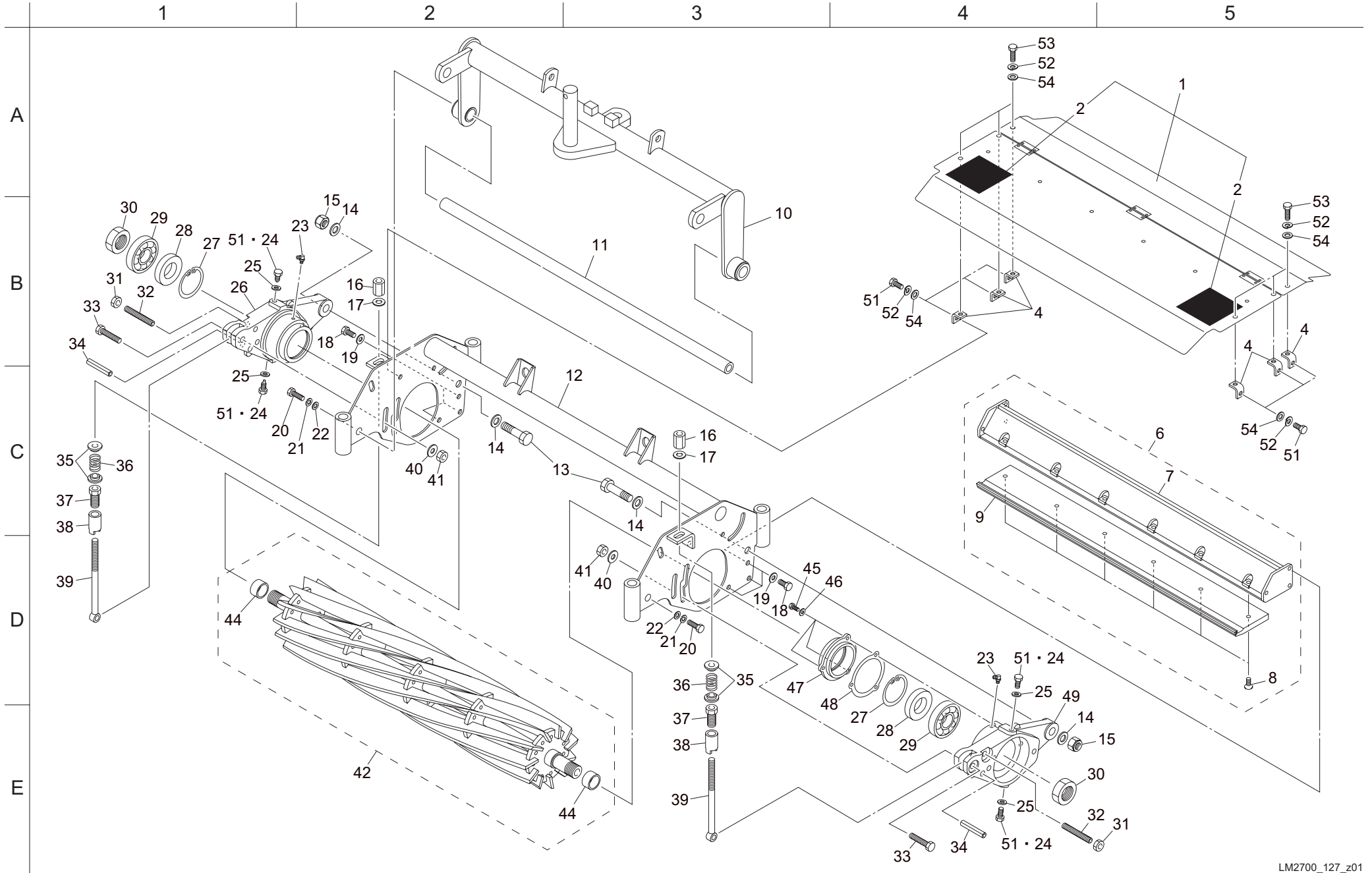

カタログ 番号	コード番号	部 品 名 称	個 数	備 考	適合機番
127-1	LM2700-2113Z0	22 カッターカバー COMP	5		
127-2	K4205001600	切断注意ラベル	10		
127-3					
127-4	LM2700-0139ZR	カバー取付板	30		
127-5					
127-6	LM2700-2101Z0	ベッドナイフ取付台 629.5Ass'y	5		
127-7	LM2700-2102AR	ベッドナイフ取付台 629.5	5		
127-8	K0071000092	10 調質 - さら小ねじ 20	30		
127-9	K2510000280	5 ベッドナイフ 87-559	5		
127-10	LM2700-2103BR	22 モアアーム	5		
127-11	LM2700-2106Z8	22 前ステー	5		
127-12	LM2700-2104ZR	22 モアフレーム	5		
127-13	LM2700-0118Z2	支軸ボルト	10		
127-14	K5012314252	2.3SPCC 座金 1425	20		
127-15	K0145140002	14U ナット P1.5	10		
127-16	LM56G--0506Z2	受刃調節ナット	10		
127-17	K5051010160	10S19P 座金 1016	10		
127-18	K0008100202	10 小形ボルト 20	30		
127-19	K0214100002	10 さらばね座金 2L	30		
127-20	K0001140252	14 ボルト 25P1.5	10		
127-21	K0200140002	14S ワッシャー	10		
127-22	K5000140002	14 ワッシャー	10		
127-23	K1440000020	C 形グリスニップル	10		
127-24	LM2700-0146A2	ストップボルト	10	グルーマー側	
127-25	K0922080000	シールワッシャー 8WF	20		
127-26	LM2700-0149Z0	リールハウジング右	5		
127-27	K0402052001	ストップリング R52	10		
127-28	K0823552110	オイルシール MHSA355211	10		
127-29	K0610062060	ベアリング 6206RD	10		
127-30	LM2700-0142Z2	30 小形特殊ナット P2	10		
127-31	K0102100002	10 ナット 3	10		
127-32	K0028100601	10 ステンレスホーローセット 60	10		
127-33	K0003100502	10 ボルト 50	10		
127-34	K0320100501	10 スプリングピン 50	10		
127-35	K6206000052	スプリング受け	20		

カタログ 番号	コード番号	部 品 名 称	個 数	備 考	適合機番
127-36	K1000000618	5 圧縮バネ 2535	10		
127-37	LM535E-1335Z2	カッター調節ネジ付パイプ	10		
127-38	LM535E-1334Z2	調節パイプ	10		
127-39	K6511000042	カッター調節ボルト 170	10		
127-40	K5073210242	3.2SPHC 座金 1024	10		
127-41	K0144100002	10U ナット	10		
127-42	LM2700-2114Z0	リールカッター 22-9Ass'y	5		
127-43					
127-44	K0737000080	汎用内輪 LRTZ303518	10		
127-45	K0000060152	6 ボルト 15	15		
127-46	K0212060002	6 さらばね座金 1L	15		
127-47	LM2700-0150Z0	ハウジングカバー	5		
127-48	LM2700-0130Z0	リールパッキン	5		
127-49	LM2700-0148Z0	リールハウジング左	5		
127-50					
127-51	K0000080102	8 ボルト 10	40	モーター側	
127-52	K0200080002	8S ワッシャー	60		
127-53	K0000080152	8 ボルト 15	30		
127-54	K5000080002	8 ワッシャー	12		

128. 26 インチ モア部 B

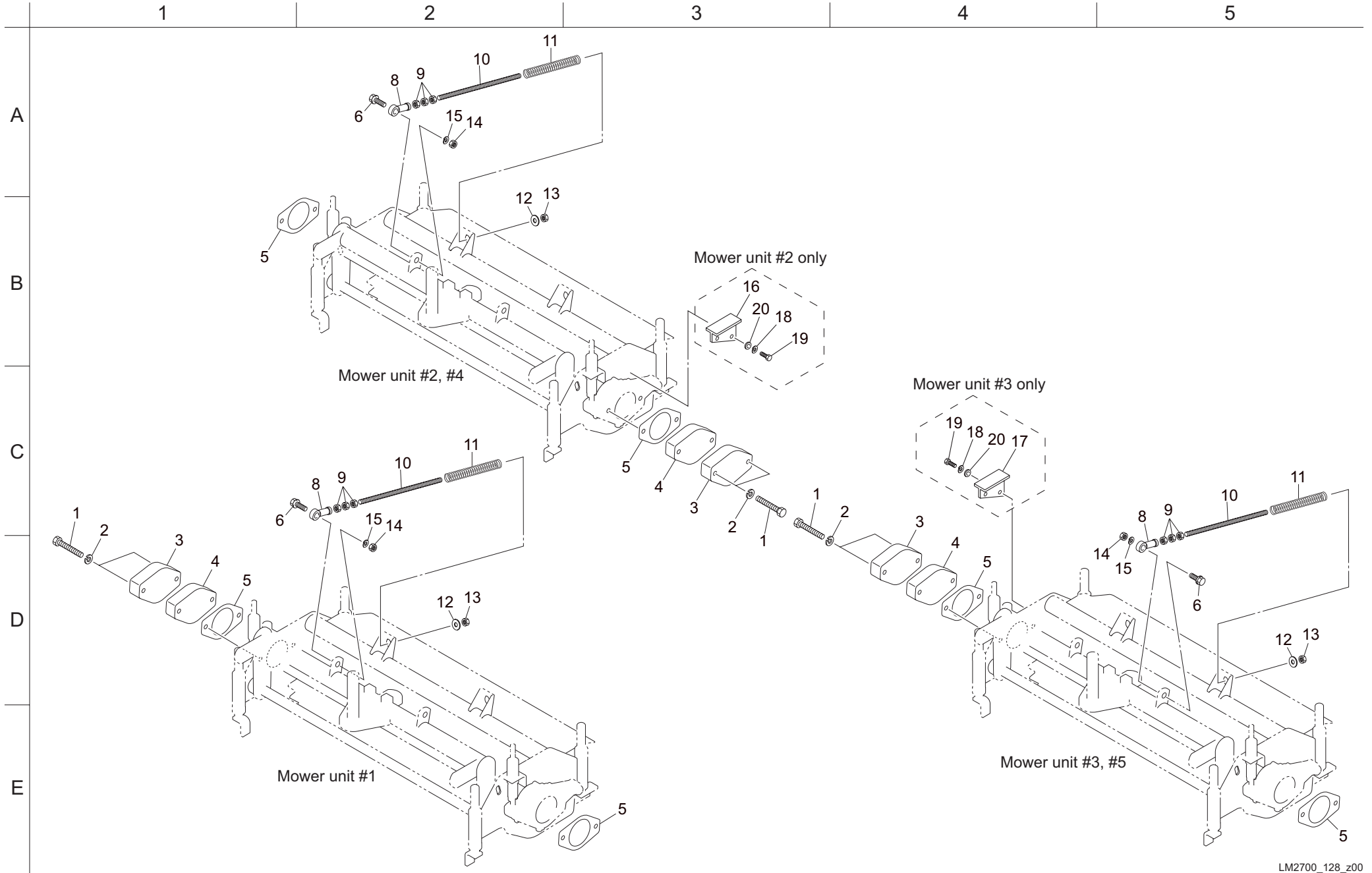

カタログ 番号	コード番号	部 品 名 称	個 数	備 考	適合機番	カタログ 番号	コード番号	部 品 名 称	個 数	備 考	適合機番
128-1	K0000100702	10 ボルト 70	10								
128-2	K0200100002	10S ワッシャー	10								
128-3	K690300017D	リールハウジングフタ	5								
128-4	LM2700-1201ZD	モアウエイト	5								
128-5	K4011000290	パッキン	10								
128-6	K0000120352	12 ボルト 35	5								
128-7											
128-8	K1607120000	ロッドエンド PHS12EC	5								
128-9	K0102120002	12 ナット 3	15								
128-10	LM2700-0219Z2	M12 ネジシャフト 240	5								
128-11	K1000000118	3 圧縮バネ 21150	5								
128-12	K5073212352	3.2SPHC 座金 1235	5								
128-13	K0144120002	12U ナット	5								
128-14	K0100120002	12 ナット	5								
128-15	K0200120002	12S ワッシャー	5								
128-16	LM2700-0166ZD	#2 モアストッパー	1								
128-17	LM2700-0167ZD	#3 モアストッパー	1								
128-18	K0200080002	8S ワッシャー	4								
128-19	K0000080202	8 ボルト 20	4								
128-20	K5000080002	8 ワッシャー	4								

129. 22 インチ モア部 B

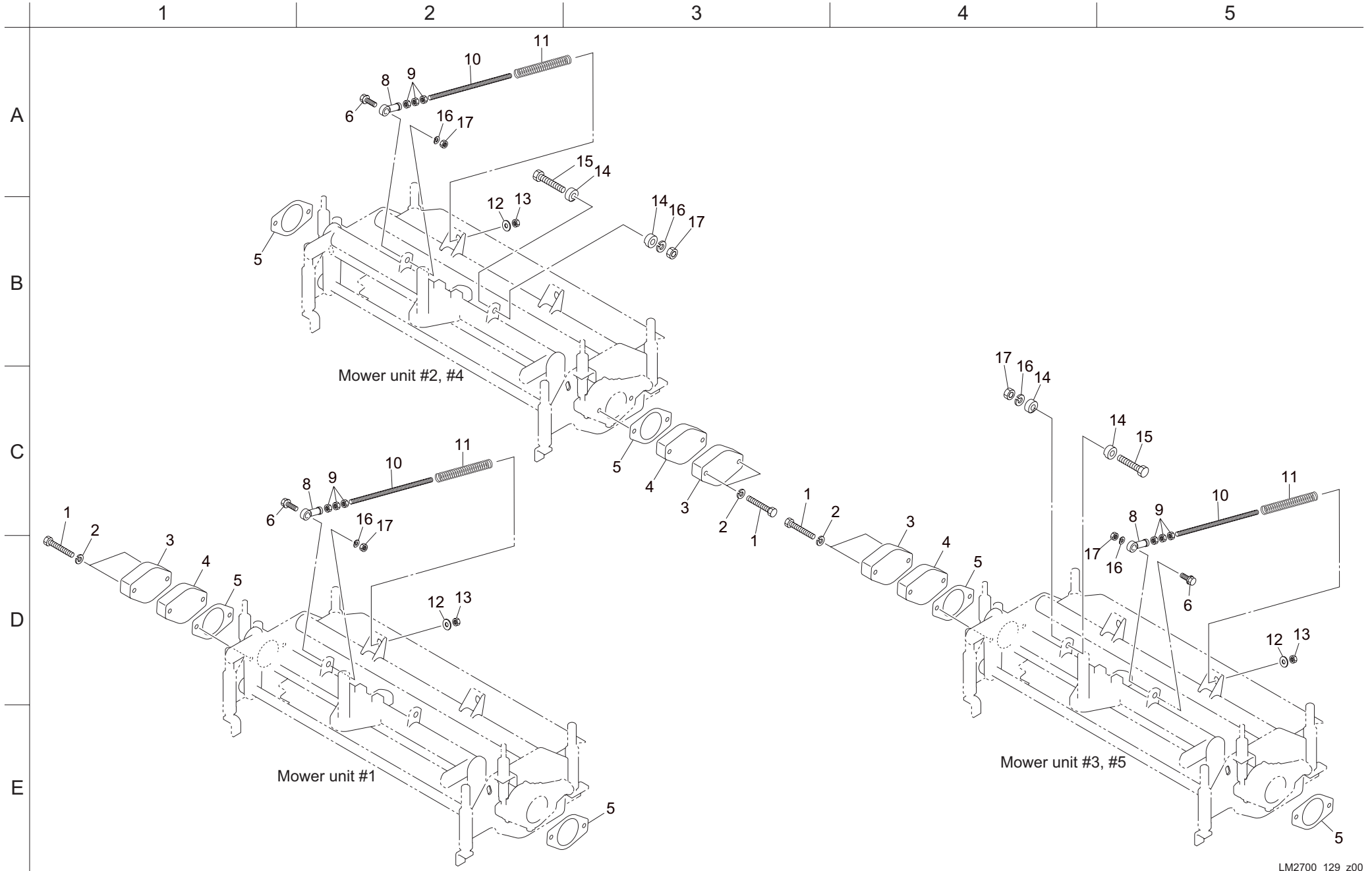

カタログ 番号	コード番号	部 品 名 称	個 数	備 考	適合機番
129-1	K0000100702	10 ボルト 70	10		
129-2	K0200100002	10S ワッシャー	10		
129-3	K690300017D	リールハウジングフタ	5		
129-4	LM2700-1201ZD	モアウエイト	5		
129-5	K4011000290	パッキン	10		
129-6	K0000120352	12 ボルト 35	5		
129-7					
129-8	K1607120000	ロッドエンド PHS12EC	5		
129-9	K0102120002	12 ナット 3	15		
129-10	LM2700-0219Z2	M12 ネジシャフト 240	5		
129-11	K1000000118	3 圧縮バネ 21150	5		
129-12	K5073212352	3.2SPHC 座金 1235	5		
129-13	K0144120002	12U ナット	5		
129-14	LM2700-2125ZR	ストッパー	4		
129-15	K0013120702	12 調質ボルト 70	2		
129-16	K0200120002	12S ワッシャー	7		
129-17	K0100120002	12 ナット	7		

カタログ 番号	コード番号	部 品 名 称	個 数	備 考	適合機番

130. 26 インチ ローラー Ass'y 部

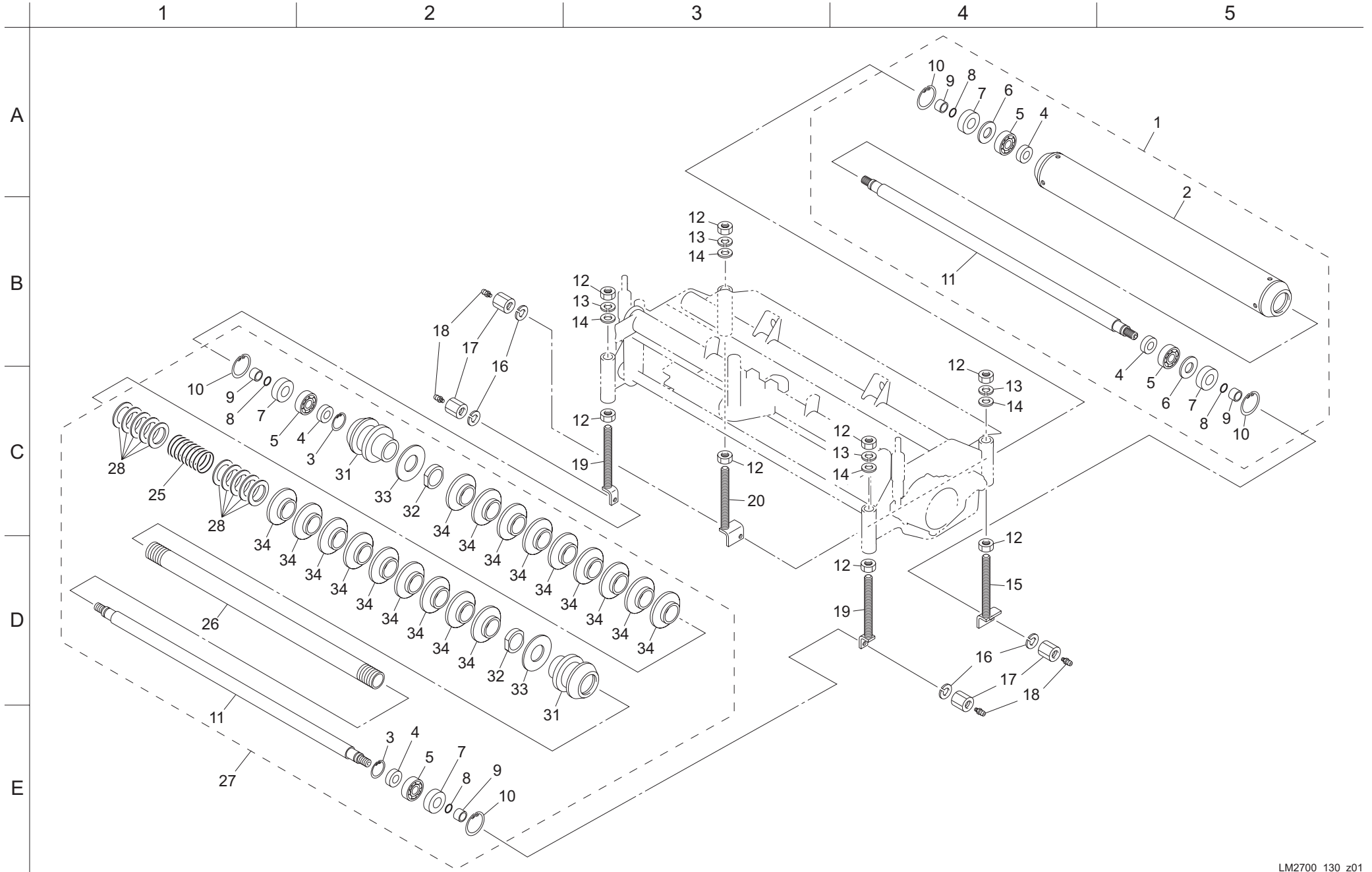

カタログ 番号	コード番号	部 品 名 称	個 数	備 考	適合機番	カタログ 番号	コード番号	部 品 名 称	個 数	備 考	適合機番
130-1	LM2700-0193Z0	ローラー Ass'y	5								
130-2	LM2700-0154ZD	76.2 ローラー 696	5								
130-3	K0402035001	ストップリング R35	10								
130-4	K0822235080	オイルシール MHSA22358	20								
130-5	K0600063030	ベアリング 6303	20								
130-6	K5090000802	3. 2SPHC 座金 4047	10								
130-7	K0822547080	オイルシール MHSA25478	20								
130-8	K0885015000	0 リング S15	20								
130-9	K6219000580	17SUS カラー 2516	20								
130-10	K0402047001	ストップリング R47	20								
130-11	LM2700-0152Z0	22 ローラー軸 749	10								
130-12	K0108180002	18 ナット 3P1.5	40								
130-13	K0200180002	18S ワッシャー	20								
130-14	K5012018282	2SPCC 座金 1828	20								
130-15	LM2700-0162Z2	刈高調節ネジ左	5								
130-16	K0200140002	14S ワッシャー	20								
130-17	K0149142302	14-22 高ナット 30	20								
130-18	K1440000010	グリスニップル	20								
130-19	LM2700-0137Z2	刈高調節ネジ	10								
130-20	LM2700-0161Z2	刈高調節ネジ右	5								
130-21											
130-22											
130-23											
130-24											
130-25	K100000073D	5 圧縮バネ 5175	5								
130-26	LM2700-0151Z2	34.2 ローラーパイプ 40607.2	5								
130-27	LM2700-0190A0	溝付ローラー Ass'y	5		#10433-						
130-28	K5011040522	1SPCC 座金 4052	50	調整用							
130-29											
130-30											
130-31	K620200051D	ローラーハウジング	10		#10433-						
130-32	K016000062D	40 ナット	10		#10433-						
130-33	K510100061D	80 板	10		#10433-						
130-34	K5920000120	80 ローラー	90		#10433-						

131. 22 インチ ローラー Ass'y 部

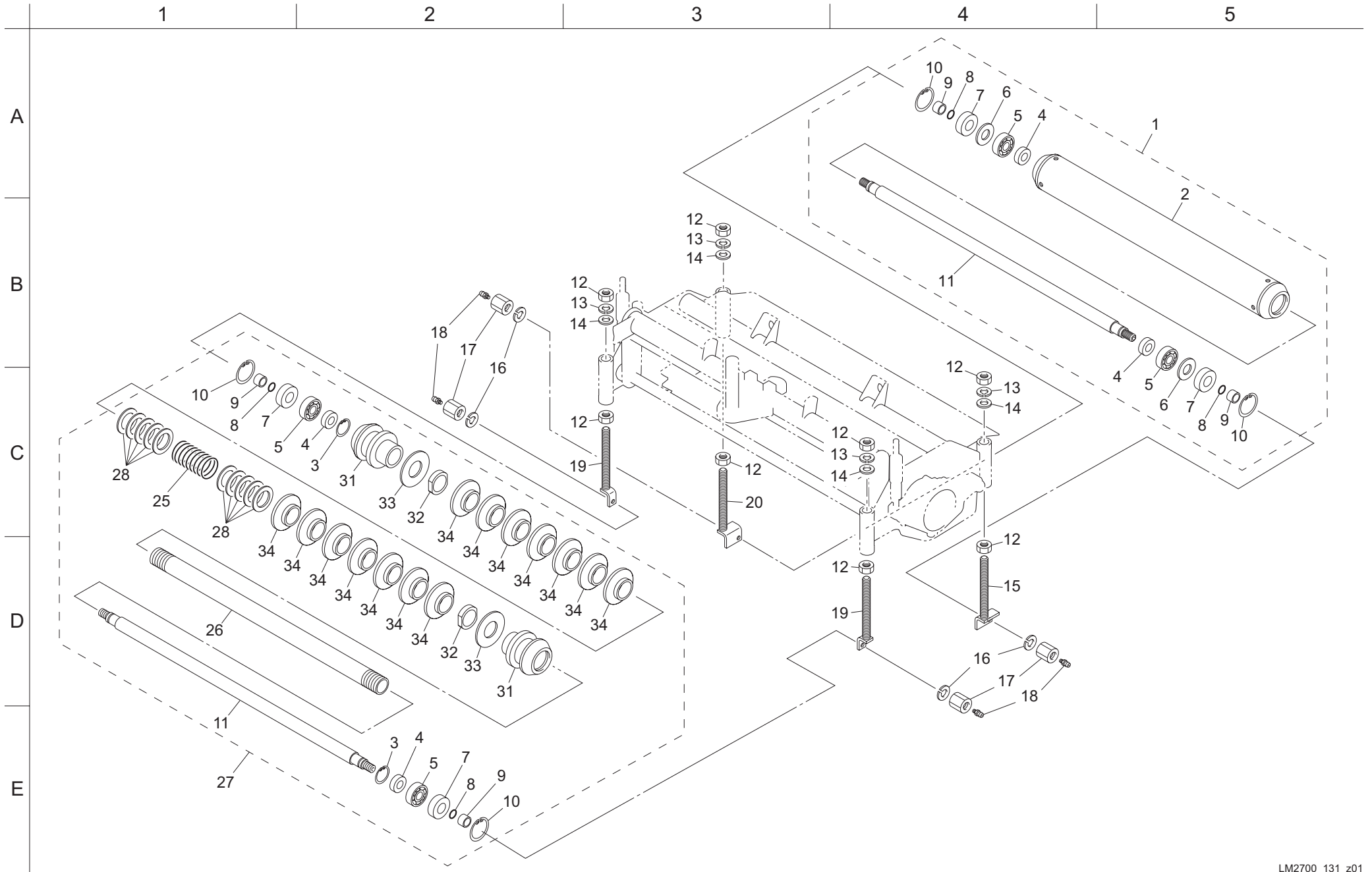

カタログ 番号	コード番号	部 品 名 称	個 数	備 考	適合機番	カタログ 番号	コード番号	部 品 名 称	個 数	備 考	適合機番
131-1	LM2700-2117Z0	22 ローラー Ass'y	5								
131-2	LM2700-2108ZD	76.2 ローラー 593.5	5								
131-3	K0402035001	ストップリング R35	10								
131-4	K0822235080	オイルシール MHSA22358	20								
131-5	K0600063030	ベアリング 6303	20								
131-6	K5090000802	3.2SPHC 座金 4047	10								
131-7	K0822547080	オイルシール MHSA25478	20								
131-8	K0885015000	0 リング S15	20								
131-9	K6219000580	17SUS カラー 2516	20								
131-10	K0402047001	ストップリング R47	20								
131-11	LM2700-2107Z0	22 ローラー軸 646.5	10								
131-12	K0108180002	18 ナット 3P1.5	40								
131-13	K0200180002	18S ワッシャー	20								
131-14	K5012018282	2SPCC 座金 1828	20								
131-15	LM2700-0162Z2	刈高調節ネジ左	5								
131-16	K0200140002	14S ワッシャー	20								
131-17	K0149142302	14-22 高ナット 30	20								
131-18	K1440000010	グリスニップル	20								
131-19	LM2700-0137Z2	刈高調節ネジ	10								
131-20	LM2700-0161Z2	刈高調節ネジ右	5								
131-21											
131-22											
131-23											
131-24											
131-25	K100000073D	5 圧縮バネ 5175	5								
131-26	LM2700-2109Z2	34.2 ローラーパイプ 40504.7	5								
131-27	LM2700-2119A0	22 溝付ローラー Ass'y	5		#10433-						
131-28	K5011040522	1SPCC 座金 4052	50	調整用							
131-29											
131-30											
131-32	K016000062D	40 ナット	10		#10433-						
131-33	K510100061D	80 板	10		#10433-						
131-34	K5920000120	80 ローラー	70		#10433-						

132. 付属品部

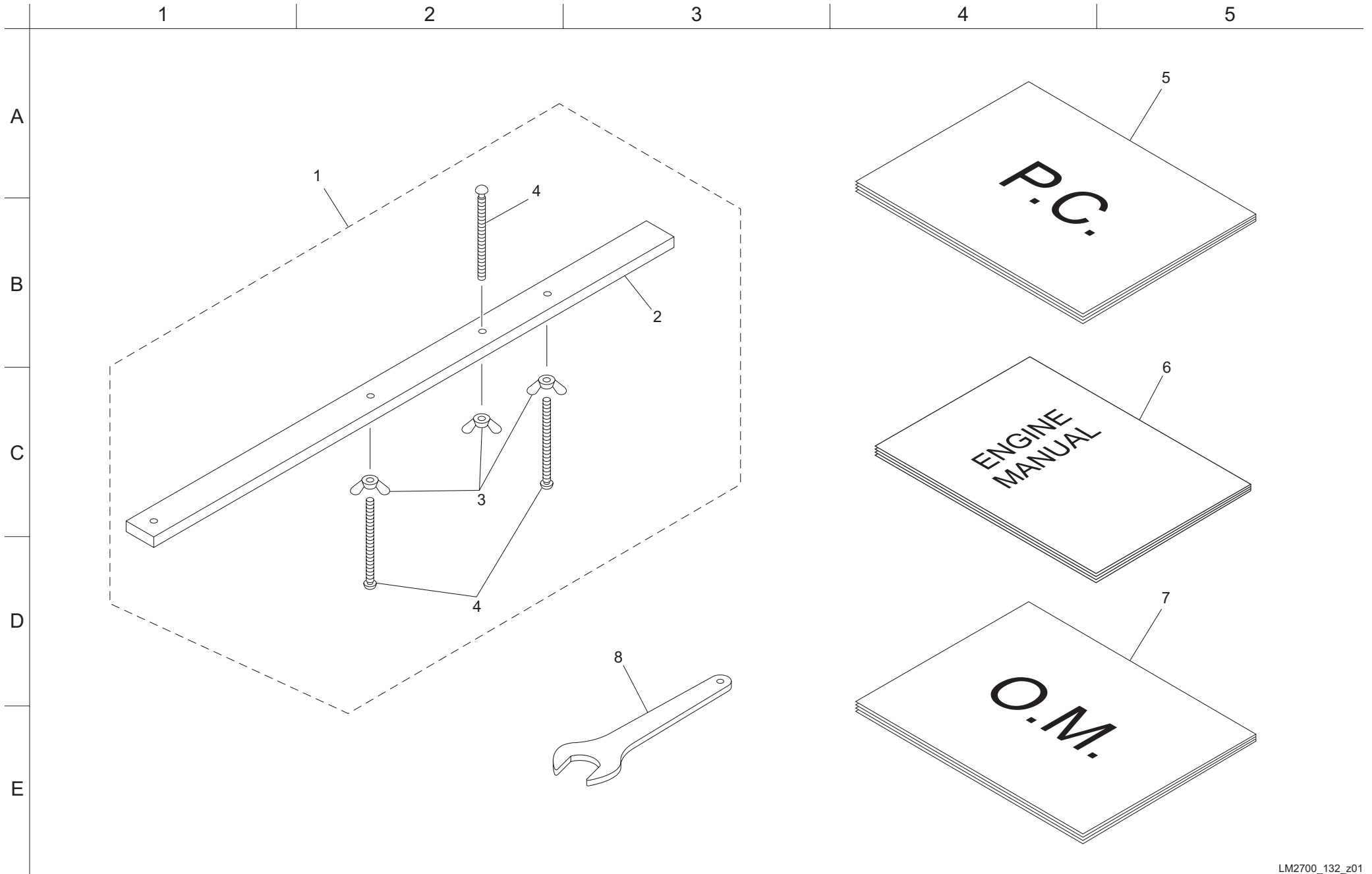

カタログ 番号	コード番号	部 品 名 称	個 数	備 考	適合機番
132-1	LM2700-1502Z0	刈高ゲージ 600A Ass'y	1		
132-2	LM2700-1501Z2	刈高ゲージ 600A	1		
132-3	K0141060002	6 ちょうナット 3	3		
132-4	K0071000522	6 刈高ネジ 75	3		
132-5	750101-57-A	LM2700 取扱説明書	1		
132-6	PF17288-8911-4	クボタ V2203 用 取扱説明書	1		
132-7	750101-57-B	LM2700 パーツカタログ	1		
132-8	K480200081D	46 薄型片ロスパナ	1		#10433-

カタログ 番号	コード番号	部 品 名 称	個 数	備 考	適合機番

133. 26 インチ 集草箱部 (オプション)

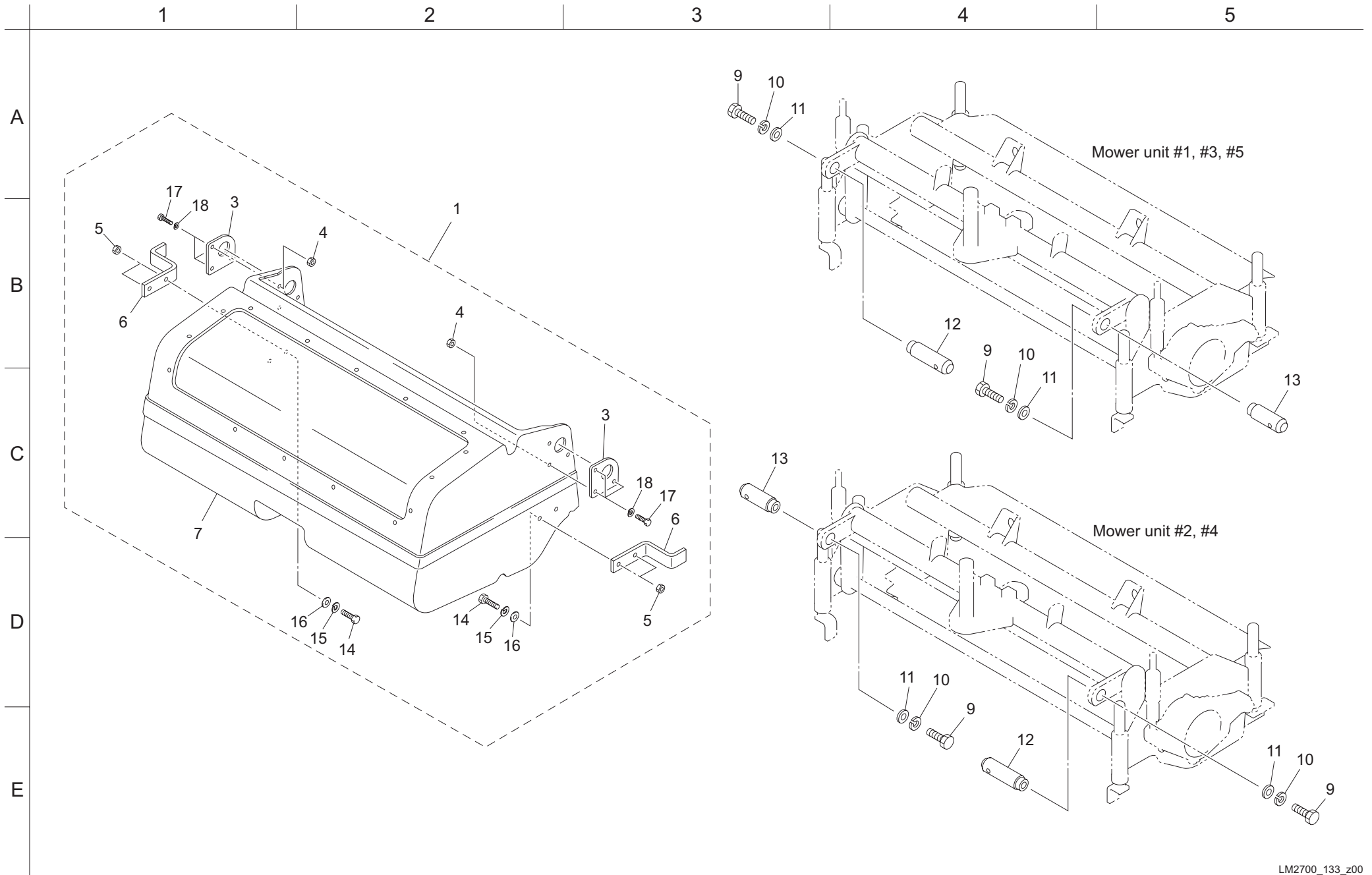

カタログ 番号	コード番号	部 品 名 称	個 数	備 考	適合機番	カタログ 番号	コード番号	部 品 名 称	個 数	備 考	適合機番
133-1	LM2700-1101Z0	26 グラスキャッチャー Ass'y	5								
133-2											
133-3	LM2700-1110ZD	補強板	10								
133-4	K0100060002	6 ナット	30								
133-5	K0100080002	8 ナット	20								
133-6	LM2700-1116ZD	ストッパー	10								
133-7	LM2700-1102Z0	26 グラスキャッチャー COMP	5								
133-8											
133-9	K0000140252	14 ボルト 25	10								
133-10	K0200140002	14S ワッシャー	10								
133-11	K5000140002	14 ワッシャー	10								
133-12	LM2700-1104Z2	キャッチャーピン 95	5								
133-13	LM2700-1105Z2	キャッチャーピン 75	5								
133-14	K0000080202	8 ボルト 20	20								
133-15	K0200080002	8S ワッシャー	20								
133-16	K5000080002	8 ワッシャー	20								
133-17	K0000060202	6 ボルト 20	30								
133-18	K0200060002	6S ワッシャー	30								

134. 22 インチ 集草箱部 (オプション)

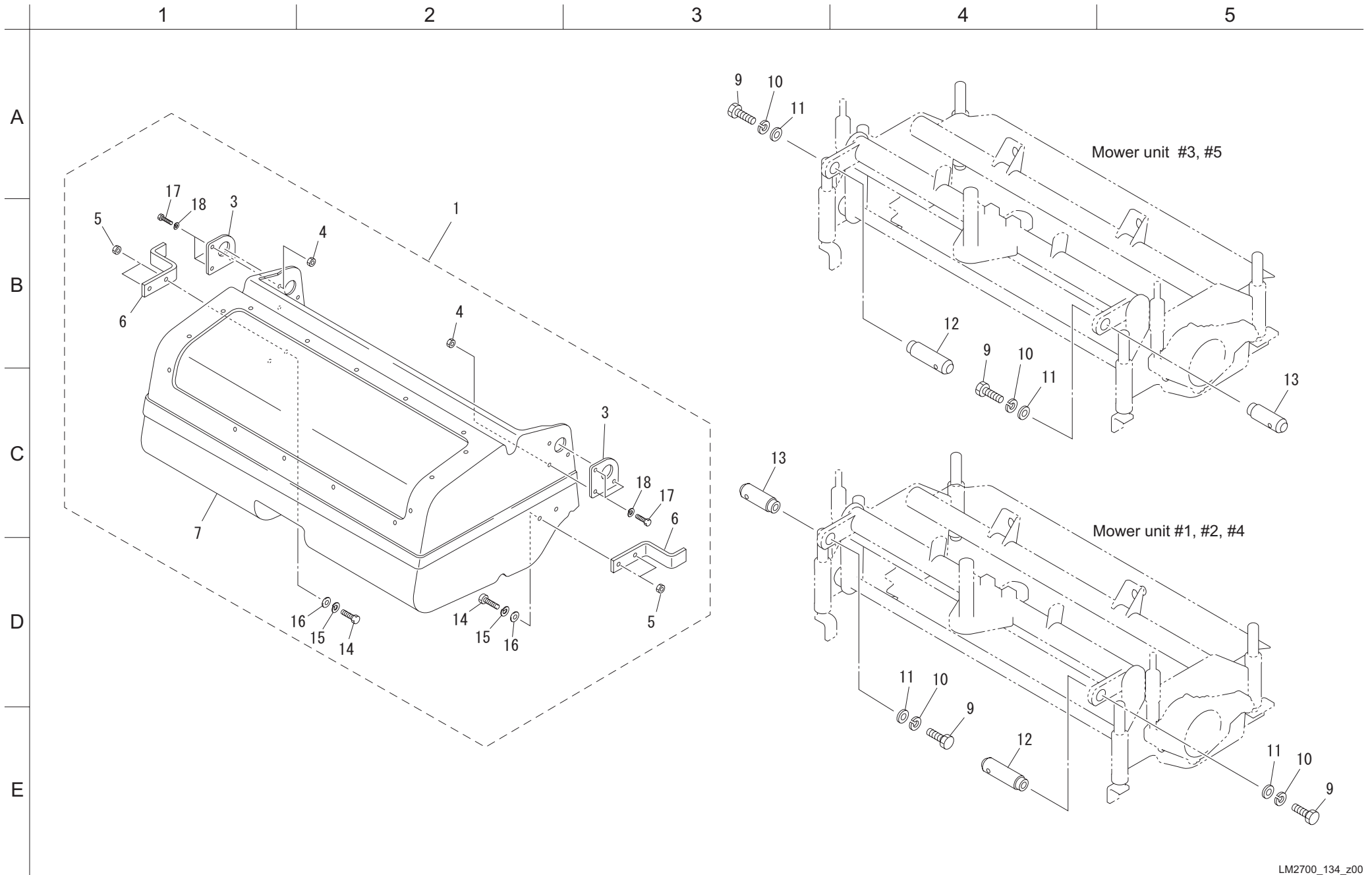

カタログ 番号	コード番号	部 品 名 称	個 数	備 考	適合機番
134-1	LM2700-2701Z0	22 グラスキャッチャー Ass'y	5		
134-2					
134-3	LM2700-1110ZD	補強板	10		
134-4	K0100060002	6 ナット	30		
134-5	K0100080002	8 ナット	20		
134-6	LM2700-1116ZD	ストッパー	10		
134-7	LM2700-2702Z0	22 グラスキャッチャー COMP	5		
134-8					
134-9	K0000140252	14 ボルト 25	10		
134-10	K0200140002	14S ワッシャー	10		
134-11	K5000140002	14 ワッシャー	10		
134-12	LM2700-1104Z2	キャッチャーピン 95	5		
134-13	LM2700-1105Z2	キャッチャーピン 75	5		
134-14	K0000080202	8 ボルト 20	20		
134-15	K0200080002	8S ワッシャー	20		
134-16	K5000080002	8 ワッシャー	20		
134-17	K0000060202	6 ボルト 20	30		
134-18	K0200060002	6S ワッシャー	30		

カタログ 番号	コード番号	部 品 名 称	個 数	備 考	適合機番

135. 26 インチ グルーマ Ass'y 部# 1、# 3、# 5 モア用 (オプション)

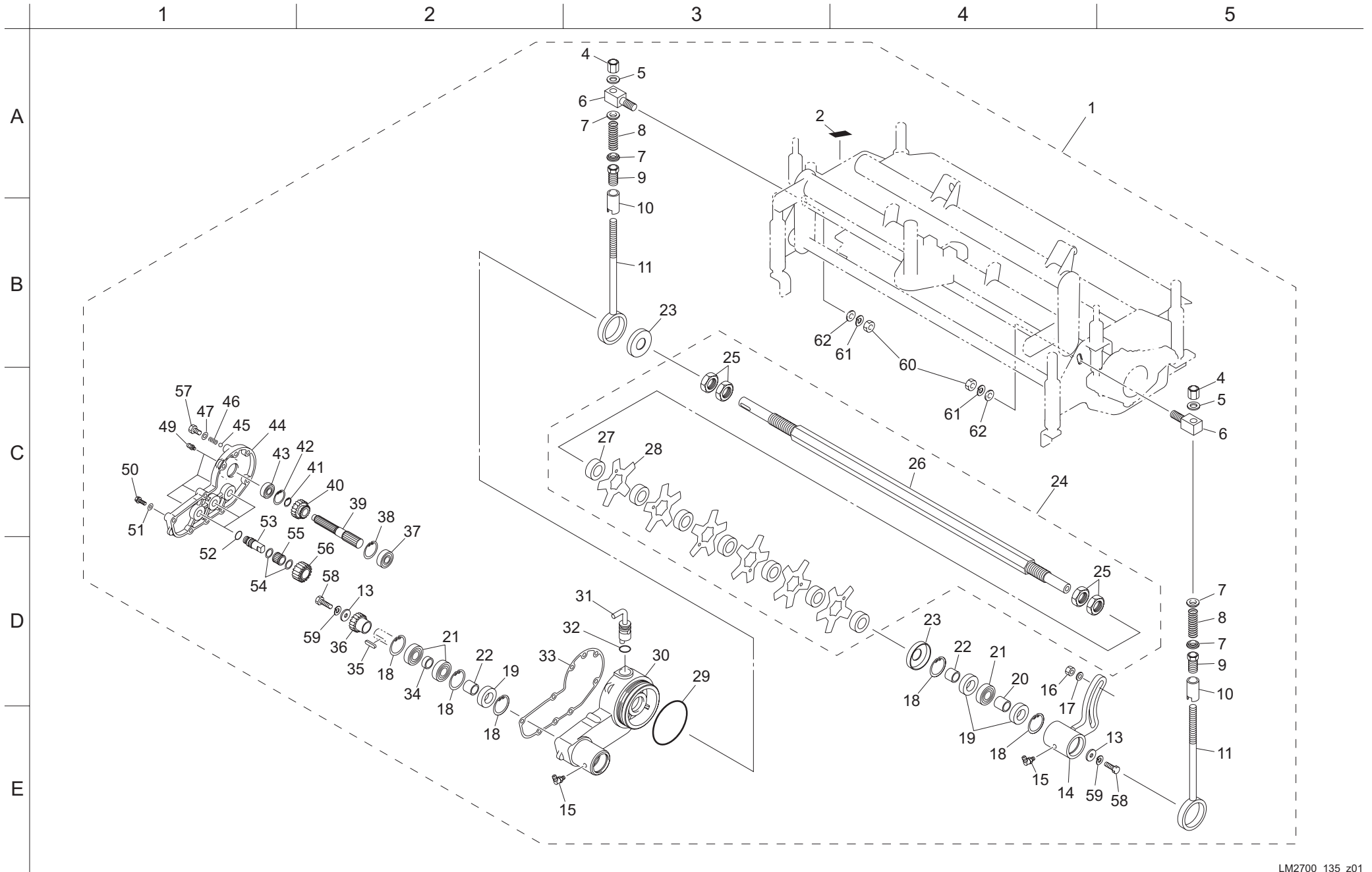

カタログ番号	コード番号	部品名称	個数	備考	適合機番
135-1	LM2700-0197Z0	左モアグルーマー Ass'y	3		
135-2	K4203000080	ON-OFF マーク	3		
135-3					
135-4	K0160000032	10 受刃調節ナット P1	6		
135-5	K5051010160	105191P 座金 1016	6		
135-6	LM2700-0136Z2	10 ロッド受け金	6		
135-7	K6206000052	スプリング受け	12		
135-8	K1000000578	3.5 圧縮バネ 2273	6		
135-9	LM535E-1335Z2	カッター調節ネジ付パイプ	6		
135-10	LM2700-0135Z2	調節パイプ	6		
135-11	LM2700-0134A2	グルーマー調節ボルト	6		
135-12					
135-13	K5012308242	2.3SPCC 座金 824	6		
135-14	LM2700-0132Z2	グルーマーハウジング左	3		
135-15	K1440000030	B 形グリスニップル	6		
135-16	K0144100002	10U ナット	3		
135-17	K5073210242	3.2SPHC 座金 1024	3		
135-18	K0402035001	ストップリング R35	15		
135-19	K0822235080	オイルシール MHS A22358	9		
135-20	K0737000070	汎用内輪 LRT172223	6		
135-21	K0600060030	ベアリング 6003	9		
135-22	K0737000060	汎用内輪 LRT172216	3		
135-23	K5370000312	防塵カバー	6		
135-24	LM2700-0189Z0	グルーマー軸 Ass'y	3		
135-25	K0108240002	24 ナット 3P1.5	12		
135-26	LM2700-0126Z2	グルーマー軸	3		
135-27	K6214000020	28AC カラー 4224.6	72		
135-28	K2570000039	1.2-5 枚刃 85	69		
135-29	K0885080000	0 リング S80	3		
135-30	LM2700-0101Z0	グルーマーケース右	3		
135-31	LM2700-0114Z8	クラッチレバー右	3		
135-32	K0880015000	0 リング P15	3		
135-33	LM2700-0129A0	グルーマーパッキン	3		
135-34	K6212003170	17STKM カラー 227.4	3		
135-35	K0500404180	4 両丸キー 418	3		

カタログ番号	コード番号	部品名称	個数	備考	適合機番
135-36	LM2700-0112Z0	17 丁ギヤ	3		
135-37	K0612060020	ベアリング 60022RD	3		
135-38	K0402032001	ストップリング R32	3		
135-39	LM2700-0109A0	スプライン軸	3		
135-40	LM2700-0110Z0	18 丁クラッチギヤ	3		
135-41	K0403015001	ストップリング丸 S15	3		
135-42	K0402028001	ストップリング R28	3		
135-43	K0600006001	ベアリング 6001	3		
135-44	LM2700-0103Z0	グルーマーカバー右	3		
135-45	K1500635000	6.35 スチールボール	3		
135-46	K1000000090	1 圧縮バネ 618	3		
135-47	K09222080000	シールワッシャー 8WF	3		
135-48					
135-49	K1440000010	グリスニップル	12		
135-50	K0000060252	6 ボルト 25	24		
135-51	K0212060002	6 さらばね座金 1L	24		
135-52	K0885014000	0 リング S14	9		
135-53	LM2700-0111Z0	中間軸	9		
135-54	K5051013280	105191P 座金 1328	18		
135-55	K0701317120	ニードル KT131712	9		
135-56	K6186000030	18 丁ギヤ	9		
135-57	K0000080102	8 ボルト 10	3		
135-58	K0000080152	8 ボルト 15	6		
135-59	K0200080002	8S ワッシャー	6		
135-60	K0100100002	10 ナット	6		
135-61	K0200100002	10S ワッシャー	6		
135-62	K5000100002	10 ワッシャー	6		

136. 22 インチ グルーマ Ass'y 部# 1、# 3、# 5 モア用 (オプション)

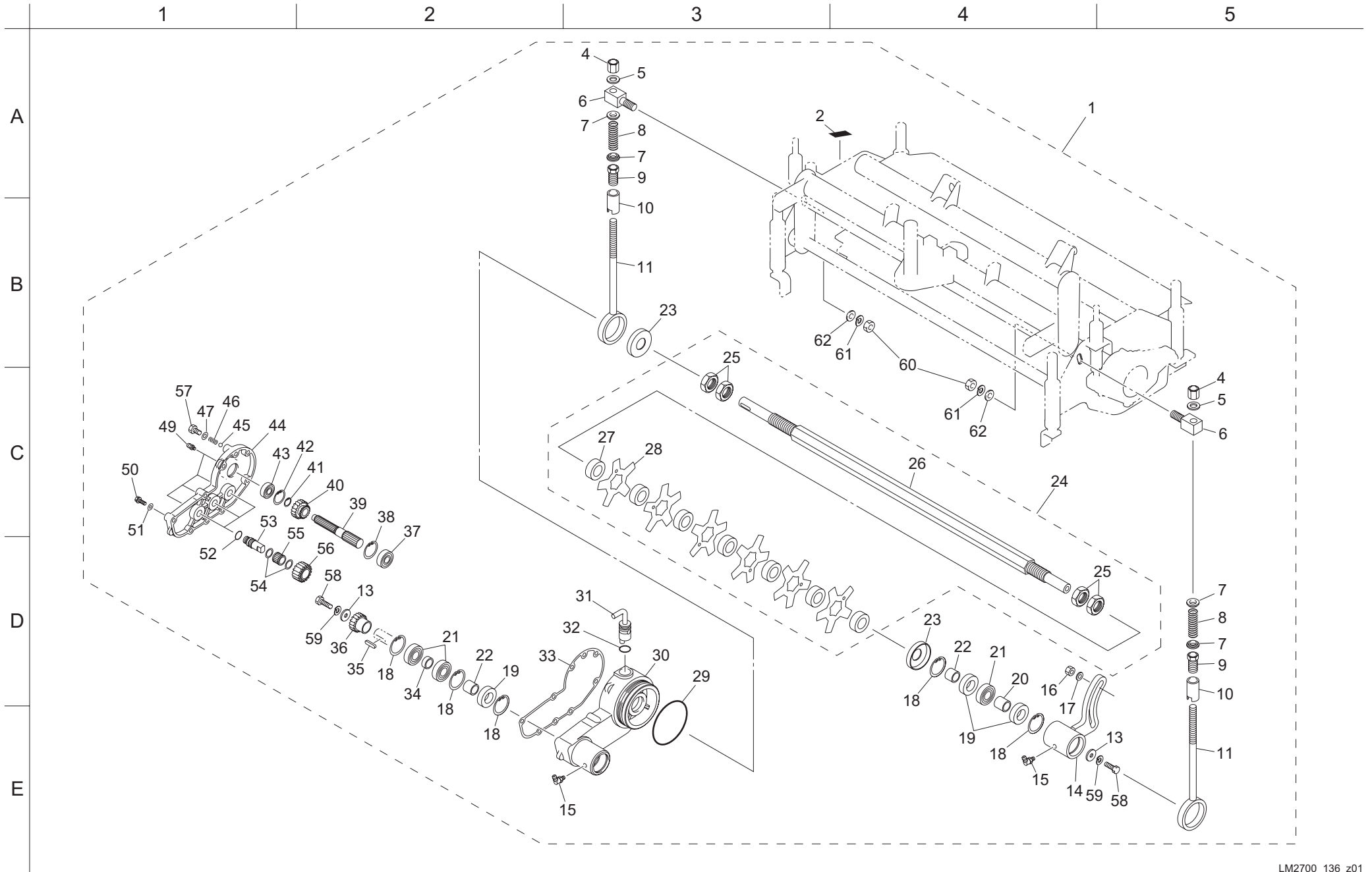

カタログ番号	コード番号	部品名称	個数	備考	適合機番
136-1	LM2700-2120Z0	22 左モアグルーマー Ass'y	3		
136-2	K4203000080	ON-OFF マーク	3		
136-3					
136-4	K0160000032	10 受刃調節ナット P1	6		
136-5	K5051010160	105191P 座金 1016	6		
136-6	LM2700-0136Z2	10 ロッド受け金	6		
136-7	K6206000052	スプリング受け	12		
136-8	K1000000578	3.5 圧縮バネ 2273	6		
136-9	LM535E-1335Z2	カッター調節ネジ付パイプ	6		
136-10	LM2700-0135Z2	調節パイプ	6		
136-11	LM2700-0134A2	グルーマー調節ボルト	6		
136-12					
136-13	K5012308242	2.3SPCC 座金 824	6		
136-14	LM2700-0132Z2	グルーマーハウジング左	3		
136-15	K1440000030	B形グリスニップル	6		
136-16	K0144100002	10U ナット	3		
136-17	K5073210242	3.2SPHC 座金 1024	3		
136-18	K0402035001	ストップリング R35	15		
136-19	K0822235080	オイルシール MHS A22358	9		
136-20	K0737000070	汎用内輪 LRT172223	6		
136-21	K0600060030	ベアリング 6003	9		
136-22	K0737000060	汎用内輪 LRT172216	3		
136-23	K5370000312	防塵カバー	6		
136-24	LM2700-2121Z0	22 グルーマー軸 Ass'y	3		
136-25	K0108240002	24 ナット 3P1.5	12		
136-26	LM2700-2110Z2	22 グルーマー軸	3		
136-27	K6214000020	28AC カラー 4224.6	60		
136-28	K2570000039	1.2-5 枚刃 85	57		
136-29	K0885080000	0 リング S80	3		
136-30	LM2700-0101Z0	グルーマーケース右	3		
136-31	LM2700-0114Z8	クラッチレバー右	3		
136-32	K0880015000	0 リング P15	3		
136-33	LM2700-0129A0	グルーマーパッキン	3		
136-34	K6212003170	17STKM カラー 227.4	3		
136-35	K0500404180	4両丸キー 418	3		

カタログ番号	コード番号	部品名称	個数	備考	適合機番
136-36	LM2700-0112Z0	17 丁ギヤ	3		
136-37	K0612060020	ベアリング 60022RD	3		
136-38	K0402032001	ストップリング R32	3		
136-39	LM2700-0109A0	スプライン軸	3		
136-40	LM2700-0110Z0	18 丁クラッチギヤ	3		
136-41	K0403015001	ストップリング丸 S15	3		
136-42	K0402028001	ストップリング R28	3		
136-43	K0600006001	ベアリング 6001	3		
136-44	LM2700-0103Z0	グルーマーカバー右	3		
136-45	K1500635000	6.35 スチールボール	3		
136-46	K1000000090	1 圧縮バネ 618	3		
136-47	K0922080000	シールワッシャー 8WF	3		
136-48					
136-49	K1440000010	グリスニップル	12		
136-50	K0000060252	6 ボルト 25	24		
136-51	K0212060002	6 さらばね座金 1L	24		
136-52	K0885014000	0 リング S14	9		
136-53	LM2700-0111Z0	中間軸	9		
136-54	K5051013280	105191P 座金 1328	18		
136-55	K0701317120	ニードル KT131712	9		
136-56	K6186000030	18 丁ギヤ	9		
136-57	K0000080102	8 ボルト 10	3		
136-58	K0000080152	8 ボルト 15	6		
136-59	K0200080002	8S ワッシャー	6		
136-60	K0100100002	10 ナット	6		
136-61	K0200100002	10S ワッシャー	6		
136-62	K5000100002	10 ワッシャー	6		

137. 26 インチ グルーマ Ass'y 部# 2、# 4 モア用 (オプション)

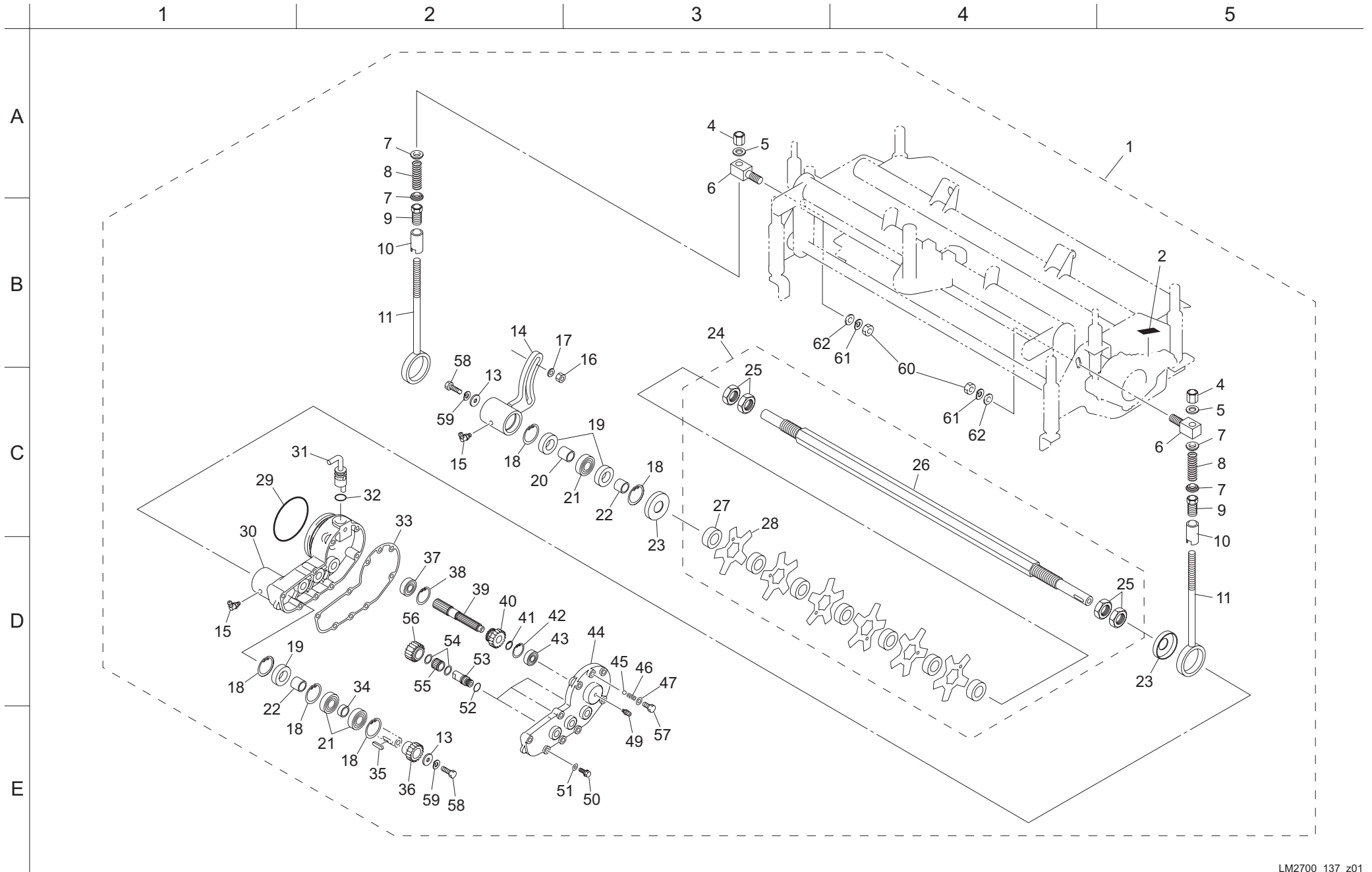

カタログ 番号	コード番号	部 品 名 称	個 数	備 考	適合機番	カタログ 番号	コード番号	部 品 名 称	個 数	備 考	適合機番
137-1	LM2700-0199Z0	右モアグルーマー Ass'y	2			137-36	LM2700-0112Z0	17 丁ギヤ	2		
137-2	K4203000080	ON-OFF マーク	2			137-37	K0612060020	ベアリング 60022RD	2		
137-3						137-38	K0402032001	ストップリング R32	2		
137-4	K0160000032	10 受刃調節ナット P1	4			137-39	LM2700-0109A0	スプライン軸	2		
137-5	K5051010160	105191P 座金 1016	4			137-40	LM2700-0110Z0	18 丁クラッチギヤ	2		
137-6	LM2700-0136Z2	10 ロッド受け金	4			137-41	K0403015001	ストップリング丸 S15	2		
137-7	K6206000052	スプリング受け	8			137-42	K0402028001	ストップリング R28	2		
137-8	K1000000578	3.5 圧縮バネ 2273	4			137-43	K0600006001	ベアリング 6001	2		
137-9	LM535E-1335Z2	カッター調節ネジ付パイプ	4			137-44	LM2700-0104Z0	グルーマーカバー左	2		
137-10	LM2700-0135Z2	調節パイプ	4			137-45	K1500635000	6.35 スチールボール	2		
137-11	LM2700-0134A2	グルーマー調節ボルト	4			137-46	K1000000090	1 圧縮バネ 618	2		
137-12						137-47	K0922080000	シールワッシャー 8WF	2		
137-13	K5012308242	2.3SPCC 座金 824	4			137-48					
137-14	LM2700-0133Z2	グルーマーハウジング右	2			137-49	K1440000010	グリスニップル	8		
137-15	K1440000030	B形グリスニップル	4			137-50	K0000060252	6 ボルト 25	16		
137-16	K0144100002	10U ナット	2			137-51	K0212060002	6 さらばね座金 1L	16		
137-17	K5073210242	3.2SPHC 座金 1024	2			137-52	K0885014000	0 リング S14	6		
137-18	K0402035001	ストップリング R35	10			137-53	LM2700-0111Z0	中間軸	6		
137-19	K0822235080	オイルシール MHS A22358	6			137-54	K5051013280	105191P 座金 1328	12		
137-20	K0737000070	汎用内輪 LRT172223	4			137-55	K0701317120	ニードル KT131712	6		
137-21	K0600060030	ベアリング 6003	6			137-56	K6186000030	18 丁ギヤ	6		
137-22	K0737000060	汎用内輪 LRT172216	2			137-57	K0000080102	8 ボルト 10	2		
137-23	K5370000312	防塵カバー	4			137-58	K0000080152	8 ボルト 15	4		
137-24	LM2700-0189Z0	グルーマー軸 Ass'y	2			137-59	K0200080002	8S ワッシャー	4		
137-25	K0108240002	24 ナット 3P1.5	8			137-60	K0100100002	10 ナット	6		
137-26	LM2700-0126Z2	グルーマー軸	2			137-61	K0200100002	10S ワッシャー	6		
137-27	K6214000020	28AC カラー 4224.6	48			137-62	K5000100002	10 ワッシャー	6		
137-28	K2570000039	1.2-5 枚刃 85	46								
137-29	K0885080000	0 リング S80	2								
137-30	LM2700-0102Z0	グルーマーケース左	2								
137-31	LM2700-0115Z8	クラッチレバー左	2								
137-32	K0880015000	0 リング P15	2								
137-33	LM2700-0129A0	グルーマーパッキン	2								
137-34	K6212003170	17STKM カラー 227.4	2								
137-35	K0500404180	4 両丸キー 418	2								

138. 22 インチ グルーマ Ass'y 部# 2、# 4 モア用 (オプション)

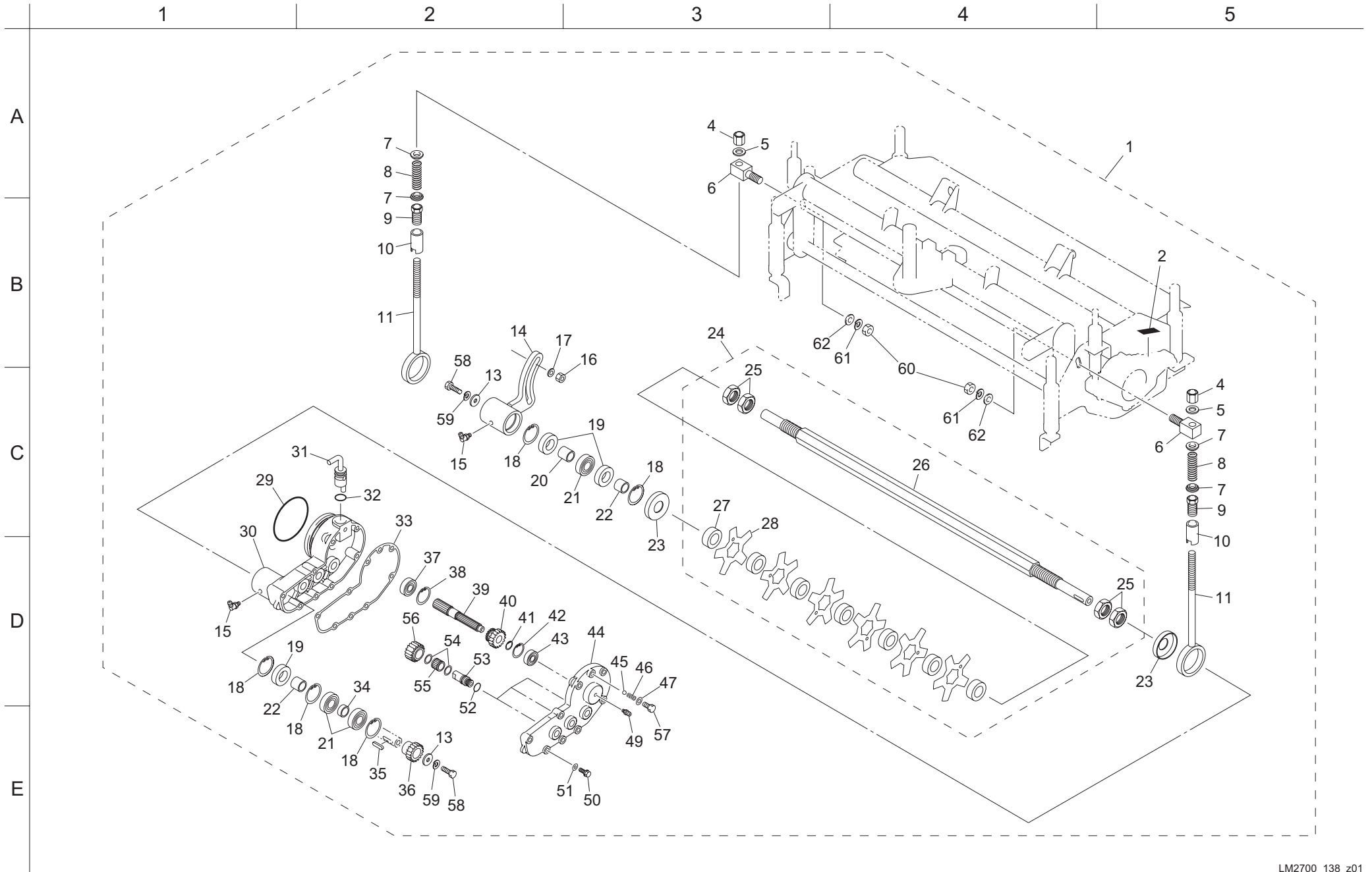

カタログ番号	コード番号	部品名称	個数	備考	適合機番
138-1	LM2700-2123Z0	22 右モアグラーマ- Ass'y	2		
138-2	K4203000080	ON-OFF マーク	2		
138-3					
138-4	K0160000032	10 受刃調節ナット P1	4		
138-5	K5051010160	105191P 座金 1016	4		
138-6	LM2700-0136Z2	10 ロッド受け金	4		
138-7	K6206000052	スプリング受け	8		
138-8	K1000000578	3.5 圧縮バネ 2273	4		
138-9	LM535E-1335Z2	カッター調節ネジ付パイプ	4		
138-10	LM2700-0135Z2	調節パイプ	4		
138-11	LM2700-0134A2	グラーマ-調節ボルト	4		
138-12					
138-13	K5012308242	2.3SPCC 座金 824	4		
138-14	LM2700-0133Z2	グラーマ-ハウジング右	2		
138-15	K1440000030	B形グリスニップル	4		
138-16	K0144100002	10U ナット	2		
138-17	K5073210242	3.2SPHC 座金 1024	2		
138-18	K0402035001	ストップリング R35	10		
138-19	K0822235080	オイルシール MHS22358	6		
138-20	K0737000070	汎用内輪 LRT172223	4		
138-21	K0600060030	ベアリング 6003	6		
138-22	K0737000060	汎用内輪 LRT172216	2		
138-23	K5370000312	防塵カバー	4		
138-24	LM2700-2121Z0	22 グラーマ-軸 Ass'y	2		
138-25	K0108240002	24 ナット 3P1.5	8		
138-26	LM2700-2110Z2	22 グラーマ-軸	2		
138-27	K6214000020	28AC カラー 4224.6	40		
138-28	K2570000039	1.2-5 枚刃 85	38		
138-29	K0885080000	0 リング S80	2		
138-30	LM2700-0102Z0	グラーマ-ケース左	2		
138-31	LM2700-0115Z8	クラッチレバー左	2		
138-32	K0880015000	0 リング P15	2		
138-33	LM2700-0129A0	グラーマ-パッキン	2		
138-34	K6212003170	17STKM カラー 227.4	2		
138-35	K0500404180	4 両丸キー 418	2		

カタログ番号	コード番号	部品名称	個数	備考	適合機番
138-36	LM2700-0112Z0	17 丁ギヤ	2		
138-37	K0612060020	ベアリング 60022RD	2		
138-38	K0402032001	ストップリング R32	2		
138-39	LM2700-0109A0	スプライン軸	2		
138-40	LM2700-0110Z0	18 丁クラッチギヤ	2		
138-41	K0403015001	ストップリング丸 S15	2		
138-42	K0402028001	ストップリング R28	2		
138-43	K0600006001	ベアリング 6001	2		
138-44	LM2700-0104Z0	グラーマ-カバー左	2		
138-45	K1500635000	6.35 スチールボール	2		
138-46	K1000000090	1 圧縮バネ 618	2		
138-47	K0922080000	シールワッシャー 8WF	2		
138-48					
138-49	K1440000010	グリスニップル	8		
138-50	K0000060252	6 ボルト 25	16		
138-51	K0212060002	6 さらばね座金 1L	16		
138-52	K0885014000	0 リング S14	6		
138-53	LM2700-0111Z0	中間軸	6		
138-54	K5051013280	105191P 座金 1328	12		
138-55	K0701317120	ニードル KT131712	6		
138-56	K6186000030	18 丁ギヤ	6		
138-57	K0000080102	8 ボルト 10	2		
138-58	K0000080152	8 ボルト 15	4		
138-59	K0200080002	8S ワッシャー	4		
138-60	K0100100002	10 ナット	6		
138-61	K0200100002	10S ワッシャー	6		
138-62	K5000100002	10 ワッシャー	6		

139. 26 インチ スクレーパー部 (オプション)

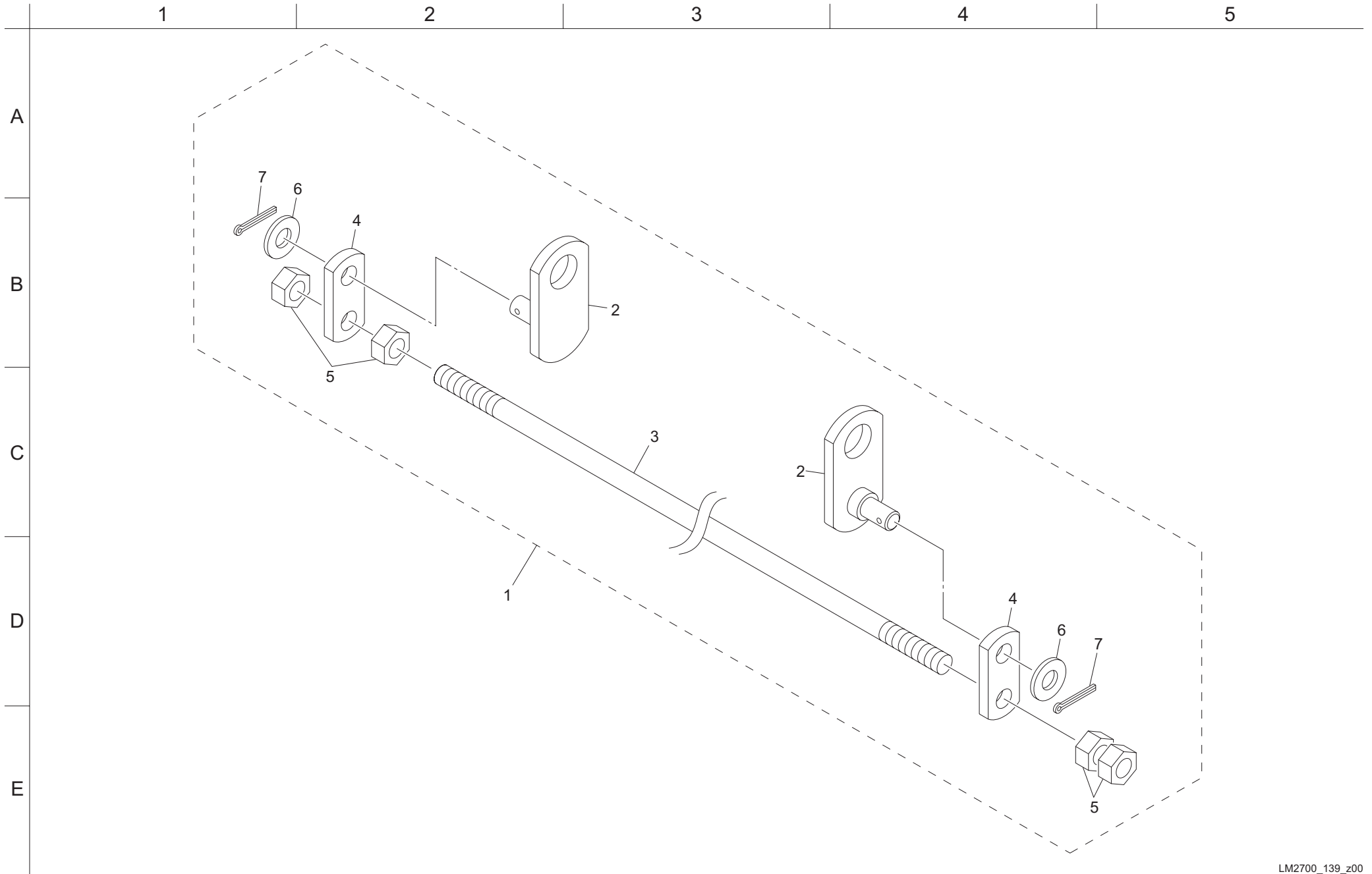

カタログ 番号	コード番号	部 品 名 称	個 数	備 考	適合機番
139-1	LM2700-4402Z0	スクレーパー Ass'y	1	1ユニット分	
139-2	LM2700-4403ZD	取付金	2		
139-3	LM2700-4404Z0	スクレーパー 768	1		
139-4	LM2700-4405ZD	接続板	2		
139-5	K0100080002	8 ナット	4		
139-6	K5000080002	8 ワッシャー	2		
139-7	K0300020162	2 割ピン 16	2		

カタログ 番号	コード番号	部 品 名 称	個 数	備 考	適合機番

140. 22 インチ スクレーパー部 (オプション)

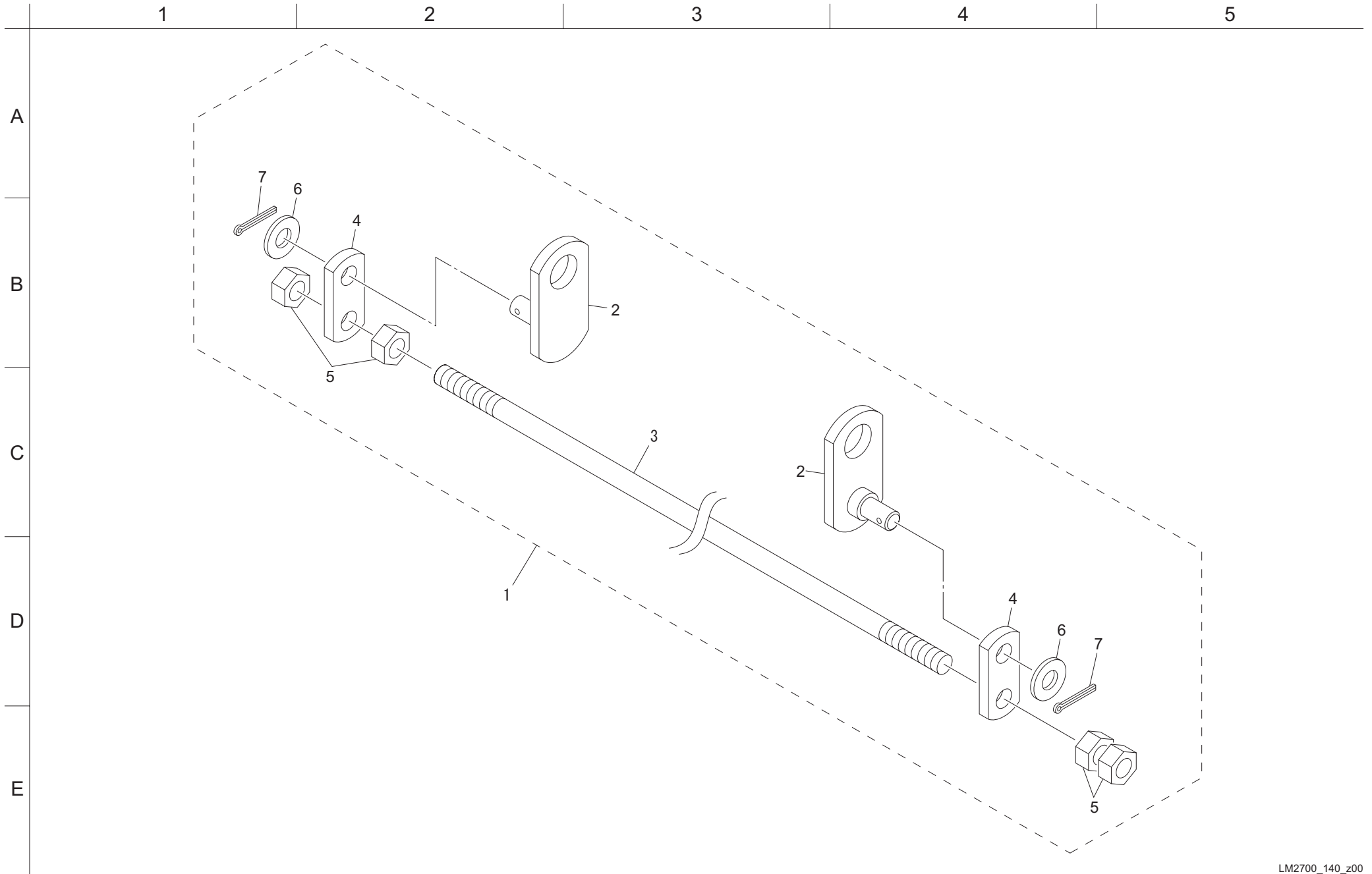

カタログ 番号	コード番号	部 品 名 称	個 数	備 考	適合機番
140-1	LM2700-4502Z0	22 スクレーパー Ass'y	1	1 ユニット分	
140-2	LM2700-4403ZD	取付金	2		
140-3	LM2700-4504Z0	スクレーパー 666	1		
140-4	LM2700-4405ZD	接続板	2		
140-5	K0100080002	8 ナット	4		
140-6	K5000080002	8 ワッシャー	2		
140-7	K0300020162	2 割ピン 16	2		

カタログ 番号	コード番号	部 品 名 称	個 数	備 考	適合機番

141. 26 インチ CR ブラシ部 (オプション)

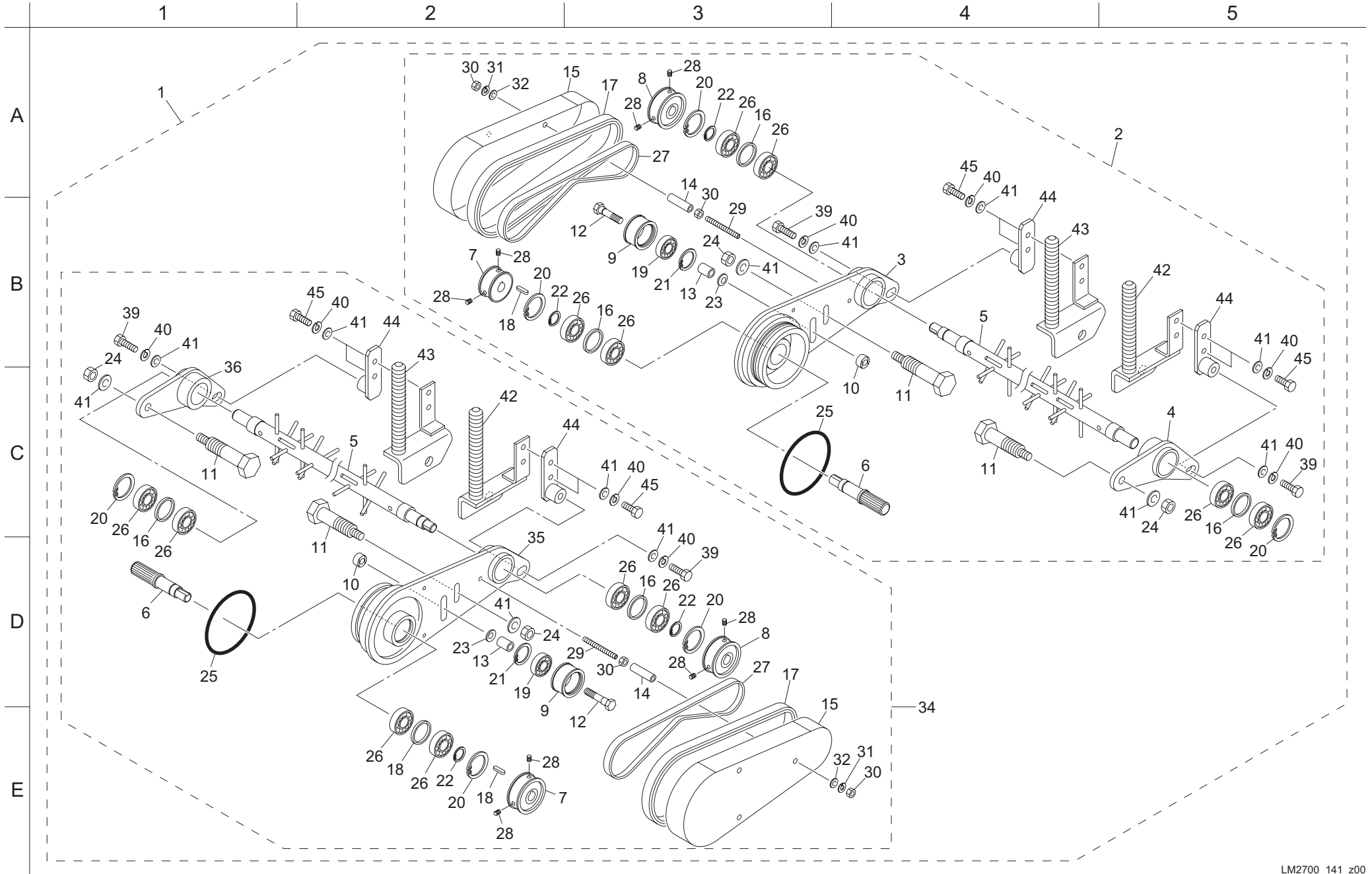

カタログ 番号	コード番号	部 品 名 称	個 数	備 考	適合機番	カタログ 番号	コード番号	部 品 名 称	個 数	備 考	適合機番
141-1	LM2700-4124Z0	CR ブラシ Ass'y	1	1台分		141-36	LM2700-4116ZD	ブラシハウジング右	2		
141-2	LM2700-4126Z0	CR ブラシ右 Ass'y	3			141-37					
141-3	LM2700-4113ZD	ブラシフレーム右	3			141-38					
141-4	LM2700-4115ZD	ブラシハウジング左	3			141-39	K0000080202	8 ボルト 20	10		
141-5	LM2700-4101Z0	ローラーブラシ	5			141-40	K0200080002	8S ワッシャー	30		
141-6	LM2700-4105Z0	駆動軸	5			141-41	K5000080002	8 ワッシャー	40		
141-7	LM2700-4106Z2	駆動プーリー	5			141-42	LM2700-4128Z2	刈高調節ネジ左	5		
141-8	LM2700-4107Z2	ブラシ軸プーリー	5			141-43	LM2700-4129Z2	刈高調節ネジ右	5		
141-9	LM2700-4108Z2	テンションプーリー 1232	5			141-44	LM2700-4130Z2	調節板	10		
141-10	LM2700-4109Z2	ネジ座	5			141-45	K0000080152	8 ボルト 15	20		
141-11	LM2700-4110Z2	支軸ボルト	10								
141-12	LM2700-4111Z8	8 特殊ボルト	5								
141-13	K6211000482	9. 2SGP カラー 13. 814	5								
141-14	K6211000492	6. 5SGP カラー 10. 526. 4	15								
141-15	LM2700-4120ZD	ベルトカバー	5								
141-16	K6212004172	28. 6STKM カラー 31. 85	15								
141-17	LM2700-4123Z0	8U ゴム 615	5								
141-18	K0520404140	4 片丸キー 414	10								
141-19	K0608006290	ベアリング 6292RS	5								
141-20	K0402032001	ストップリング R32	15								
141-21	K0402026001	ストップリング R26	5								
141-22	K0403015001	ストップリング丸 S15	5								
141-23	K0213080002	8 さらばね座金 1H	5								
141-24	K0144080002	8U ナット	10								
141-25	K0885080000	0 リング S80	5								
141-26	K0612060020	ベアリング 60022RD	30								
141-27	K2380000030	F スタートベルト・10FL-500	5								
141-28	K0023050081	5 ホーローセット 8	20								
141-29	K0023060502	6 ホーローセット 50	15								
141-30	K0100060002	6 ナット	30								
141-31	K0200060002	6S ワッシャー	15								
141-32	K5000060002	6 ワッシャー	15								
141-33											
141-34	LM2700-4127Z0	CR ブラシ左 Ass'y	2								
141-35	LM2700-4114ZD	ブラシフレーム左	2								

142. 22 インチ CR ブラシ部 (オプション)

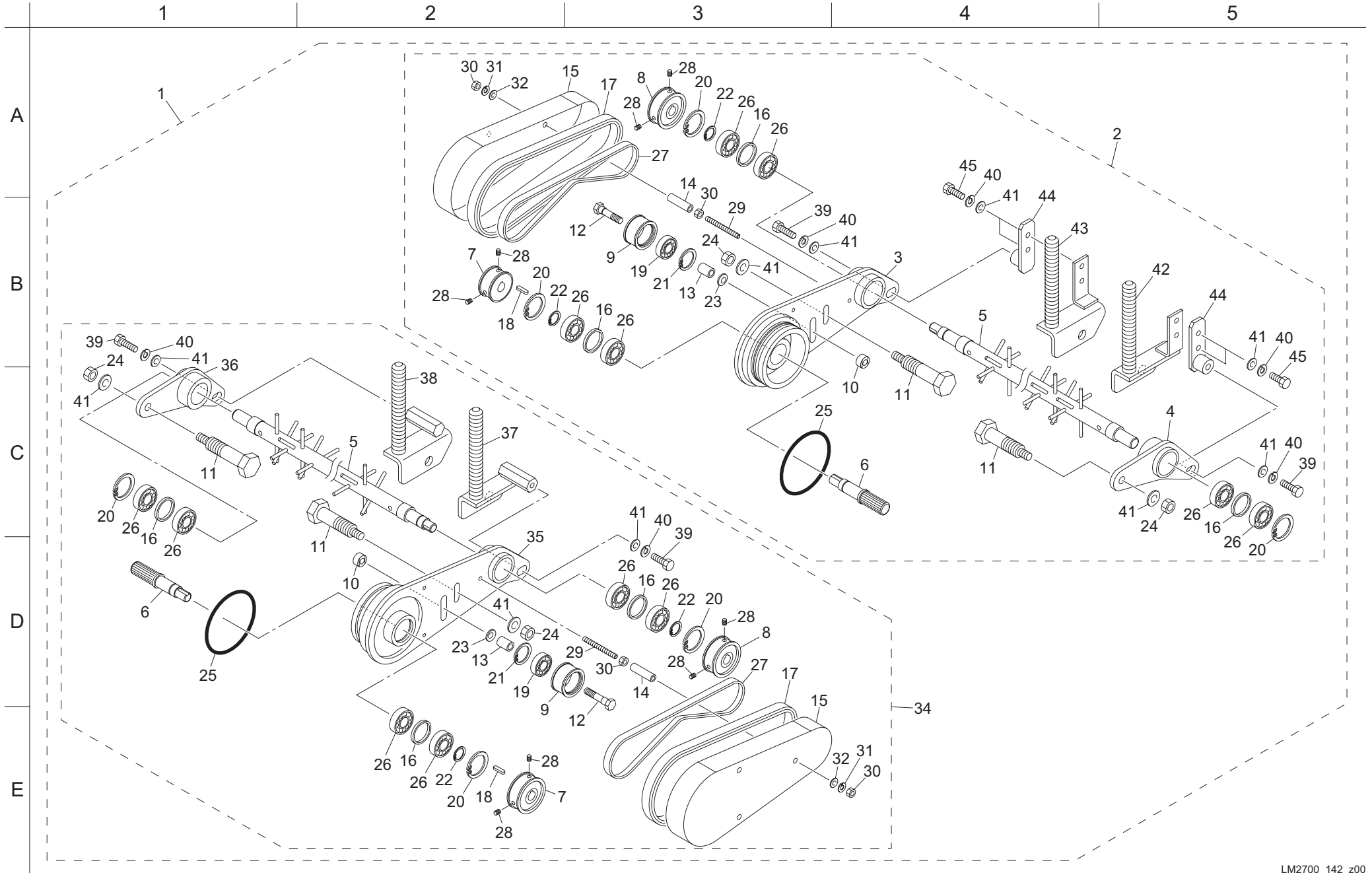

カタログ 番号	コード番号	部 品 名 称	個 数	備 考	適合機番	カタログ 番号	コード番号	部 品 名 称	個 数	備 考	適合機番
142-1	LM2700-4301Z0	22CR ブラシ Ass'y	1	1台分		142-36	LM2700-4116ZD	ブラシハウジング右	2		
142-2	LM2700-4302Z0	22CR ブラシ右 Ass'y	3			142-37					
142-3	LM2700-4113ZD	ブラシフレーム右	3			142-38					
142-4	LM2700-4115ZD	ブラシハウジング左	3			142-39	K0000080202	8 ボルト 20	10		
142-5	LM2700-4304Z0	22 ローラーブラシ	5			142-40	K0200080002	8S ワッシャー	30		
142-6	LM2700-4105Z0	駆動軸	5			142-41	K5000080002	8 ワッシャー	40		
142-7	LM2700-4106Z2	駆動プーリー	5			142-42	LM2700-4128Z2	刈高調節ネジ左	5		
142-8	LM2700-4107Z2	ブラシ軸プーリー	5			142-43	LM2700-4129Z2	刈高調節ネジ右	5		
142-9	LM2700-4108Z2	テンションプーリー 1232	5			142-44	LM2700-4130Z2	調節板	10		
142-10	LM2700-4109Z2	ネジ座	5			142-45	K0000080152	8 ボルト 15	20		
142-11	LM2700-4110Z2	支軸ボルト	10								
142-12	LM2700-4111Z8	8 特殊ボルト	5								
142-13	K6211000482	9. 2SGP カラー 13. 814	5								
142-14	K6211000492	6. 5SGP カラー 10. 526. 4	15								
142-15	LM2700-4120ZD	ベルトカバー	5								
142-16	K6212004172	28. 6STKM カラー 31. 85	15								
142-17	LM2700-4123Z0	8U ゴム 615	5								
142-18	K0520404140	4 片丸キー 414	10								
142-19	K0608006290	ベアリング 6292RS	5								
142-20	K0402032001	ストップリング R32	15								
142-21	K0402026001	ストップリング R26	5								
142-22	K0403015001	ストップリング丸 S15	5								
142-23	K0213080002	8 さらばね座金 1H	5								
142-24	K0144080002	8U ナット	10								
142-25	K0885080000	0 リング S80	5								
142-26	K0612060020	ベアリング 60022RD	30								
142-27	K2380000030	F スタートベルト・10FL-500	5								
142-28	K0023050081	5 ホーローセット 8	20								
142-29	K0023060502	6 ホーローセット 50	15								
142-30	K0100060002	6 ナット	30								
142-31	K0200060002	6S ワッシャー	15								
142-32	K5000060002	6 ワッシャー	15								
142-33											
142-34	LM2700-4306Z0	22CR ブラシ左 Ass'y	2								
142-35	LM2700-4114ZD	ブラシフレーム左	2								

143. ライト部 (オプション)

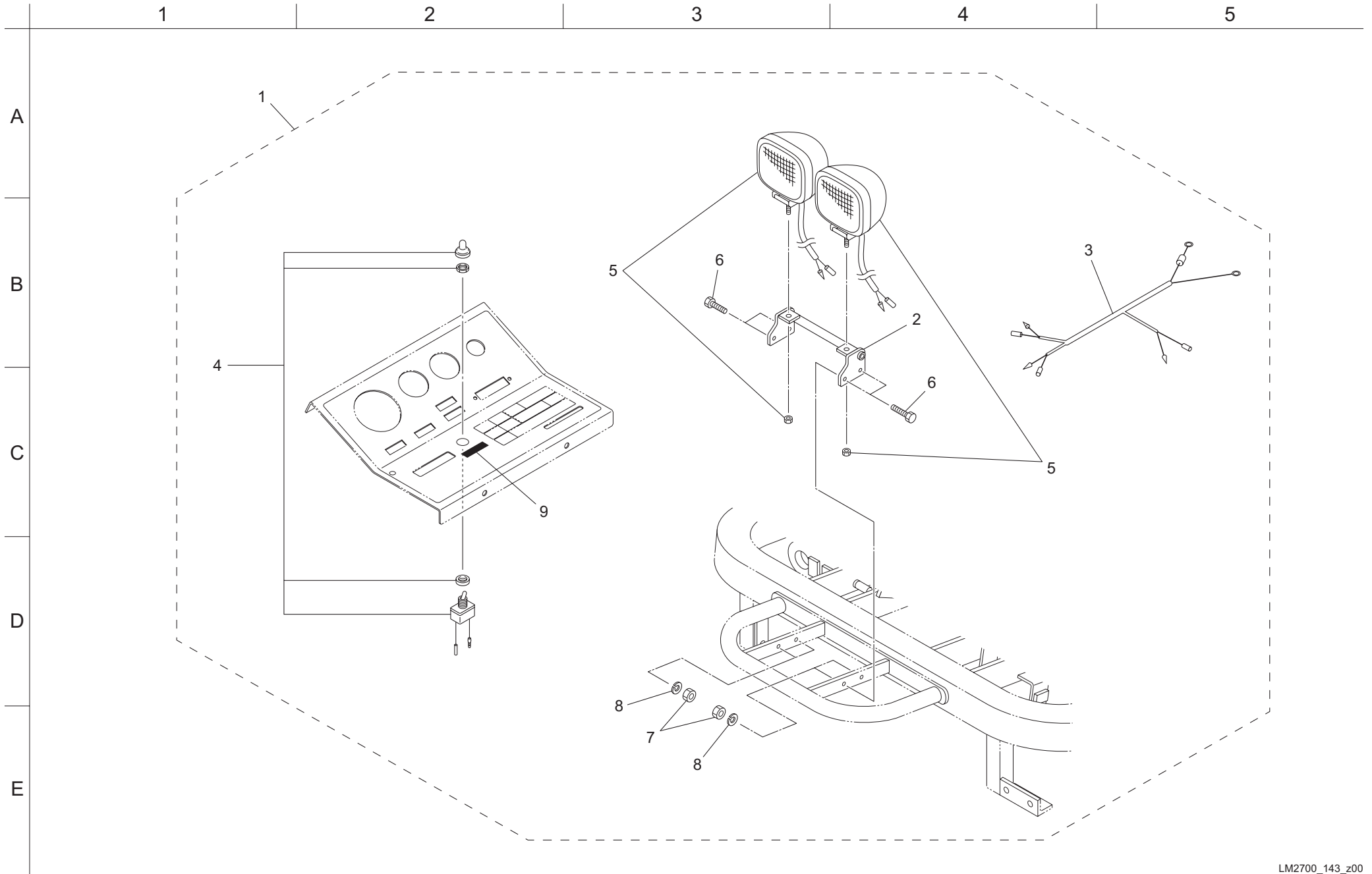

カタログ 番号	コード番号	部 品 名 称	個 数	備 考	適合機番
143-1	LM2700-1703Z0	ライト取付部品 Ass'y	1		
143-2	LM2700-1701ZD	ライトブラケット	1		
143-3	LM2700-1702Z0	ライト用配線	1		
143-4	K3662000100	ナショナルスイッチ WD101181	1		
143-5	K3640000070	ワーキングランプ WL-B220A	2		
143-6	K0000080302	8 ボルト 30	4		
143-7	K0100080002	8 ナット	4		
143-8	K0200080002	8S ワッシャー	4		
143-9	K4203001140	ON・OFF マーク A	1		

カタログ 番号	コード番号	部 品 名 称	個 数	備 考	適合機番

BARONESS[®]
Quality on Demand



株式会社 共栄社

〒442-8530
愛知県豊川市美幸町1-26

TEL (0533) 84 - 1221
FAX (0533) 84 - 1220